EL DIGI COL·LEGIAL

Revista del col·legi Beat Ramon Llull

Núm 78

Curs 2022-2023

ÍNDEX

Editorial
pàg 3

Infantil: 3 anys,
pàg 5

Infantil: 4 anys
pàg 9

Infantil: 5 anys
pàg 21

1r de primària
pàg 33

2n de primària
pàg 43

3r de primària
pàg 52

4t de primària
pàg 63

5è de primària,
pàg 78

6è de primària
pàg 87

1r ESO
pàg 117

2n ESO
pàg 124

3r ESO
pàg 133

4t ESO
pàg 140

Batxillerat: 1r curs
pàg 150

Batxillerat: 2n curs
pàg 157

Altres
pàg 170

Agenda
pàg 208

Aquesta revista ha estat confeccionada i dissenyada per

Irene Fernández Moreiro
Laura Sánchez Payeras
Bonifaci Sánchez Rodríguez
Pedro Vallespir Perelló

Editorial

Aprendre de les nostres experiències.

Moltes vegades sentim dir que “no hi ha mal que per bé no vengui”. Aquest acudit entranya una gran saviesa popular, però només es compleix quan sabem trobar el que ens vol ensenyar l’experiència viscuda. Si no som capaços d’extreure l’ensenyament de tot allò que ens passa, ens quedarem en el mal i no sabrem veure el bé que ens pot aportar. Aquest és el camí que hem de seguir si volem créixer i madurar com a persones. També és el fonament de tota educació, saber aprendre de les nostres errades per millorar el nostre procés d’aprenentatge.

D’aquest acudit, volem partir per reflexionar en veu alta sobre la nova realitat que se’ns obri després de la pandèmia de la COVID19. Dins la nostra realitat escolar, ens adonam que, a banda d’ensenyar coneixements, de cada vegada més està augmentant la importància d’estar atents al món de les emocions dels nostres alumnes i de la Comunitat Educativa. Pareix que amb la COVID19 el nostre interior i el nostre exterior ha quedats trasbalsats i cada un n’està sortint com pot, però la realitat ens mostra que molts/alguns no en surten i ho viuen en solitud, malgrat estar envoltats de molta gent, de família, d’amics...

El món de les emocions ha arribat enmig de la nostra realitat. Bé, sempre hi ha estat i no l’hem tengut massa en compte, però ara és una realitat que cada dia tocam amb les nostres mans el professionals dels nostres col·legis i no ho podem obviar. Moltes d’aquestes emocions ens potencien o ens bloquegen el nostre ritme de vida. Els nostres alumnes, i alguns professionals, ens demanam què m’està passant?, què està passant a nivell ambiental ?, com ha canviat tal o qual company, no pareix el mateix?, com es pot arribar a aquests extrems amb conductes disruptives, autolesions, o en el pitjor del cas, el suïcidi?.

Davant aquesta nova realitat, no ens podem quedar amb les mans plegades, o mirar cap a un altre lloc, o creure que simplement és una qüestió disciplinària, hem d'anar més enllà. Hem de mirar tot el que passa al nostre voltant i demanar-nos què hi podem fer tots, a la família i al col·legi. Tots som importants i tots podem aportar el nostre granet d'arena en la reflexió i en l'actuació dels nostres fills/alumnes. Com els criam?, Com els formam?. El que es cert és que des del moment del nostre naixement, les emocions estan presents i marcaran la nostra vida, i no sempre són positives.

Per tant, és necessari que reflexionem i actuem en el món emocional propi i que ens envolta ensenyant a la nostra comunitat educativa com es poden gestionar les pròpies emocions i les dels que ens envolten. De cada vegada més, el món de la psicologia i pedagogia adquireix un pes molt important el reconeixement de les nostres emocions i con gestionar-les. Però, sobretot, hem d'obrir portes on puguem trobar ajuda davant aquest món emocional que ens paralitza. Podria donar-vos un caramull de dades sobre aquest món emocional paralitzant, però l'únic que faré és citar un autor i el seu llibre:

> José Antonio Luengo: "El dolor adolescente" de Plataforma Editorial, Barcelona 2023.

El subtítol és prou suggerent "Cambia tu mirada para comprender sus dificultades y ayudarle a gestionarlas". Aquí teniu una tasca per informar-vos-en aquest estiu si voleu. Nosaltres, a partir d'aquesta idea, ens posarem en marxa els pròxims cursos per anar creant un pla de prevenció a nivell de tots els nostres centres on els nostres alumnes al llarg de la vida escolar treballin eines que els ajudin a reconèixer les seves emocions i puguin gestionar el seu món emocional, sobretot gestionar les seves frustracions, a la vegada que prenguin consciència que han de demanar ajuda quan sigui necessari sense esperar quan ja no podem més. Ja l'hem començat i l'estructurarem al llarg de la vida escolar dels vostres fills, dels nostres alumnes. Estau tots convidats a ocupar el vostre lloc dins aquest projecte, no oblideu aquell proverbi africà que diu "per educar un membre de la tribu, fa falta tota la tribu".

BONA FEINA I BON ESTIU A TOTS.

Fra Joan Vidal Bibiloni T.O.R.
Director General

Educació Infantil: 3 anys

Els alumnes de 4t d'Infantil s'adapten a l'escola jugant pels diferents espais de l'aula. Hi ha molts de jocs i materials per tal que els més petits entrin contents i amb moltes ganes d'aprendre.

Fer parelles és un dels requisits per iniciar-se a la lecto-escriptura. Per això els alumnes de 4t els aparellen per colors, formes, objectes... També és important fer tasques de vida quotidiana per fomentar la seva autonomia (com arreconar, fer transvasos...) i altres de manipulació i motricitat fina (com els cilindres, botons...).

Els alumnes de 4t d' Infantil s'estan iniciant en la pre-escriptura amb diferents activitats de motricitat fina.

Educació Infantil: 4 anys

Anam tornant grans i les inquietuds per descobrir els oficis que ens envolten són majors, així que... Vet aquí una situació d'aprenentatge d'inspiració casolana! Tenim a futurs policies, mestres i metges entre altres!

POLICIA

DE GRAN
VULL SER
METGESSA

Moments de manipulació fina i transvasos per tal d'estimular moviments necessaris de la mà per a una futura correcta posició d'aquesta amb l'escriptura. Així com també de sentit de l'ordre, la neteja i la cura del material. Valors de vida ben importants. Quants d'aprenentatges sorgeixen de jugar amb faves i arròs, unes culleres i diferents recipients!

Divertides formes de treballar les matemàtiques a les classes de 5è d'Infantil, coneixent-ne les grafies, les quantitats que representen, el compteig amb diferents materials com les safates d'arena, cartes diverses, jocs que també inclouen pinces, imants, "pinxos", trencaclosques, plastilina... També les treballam a les rutines amb el recompte dels companys que han

Dilluns vàrem fer dos tallers relacionats amb el medi ambient que l'Ajuntament d'Inca ens va oferir.
Un va ser el conte de "Na branqueta" que tractava d'un garrover. I l'altre, el joc del paracaigudes enfocat al reciclatge.
Ho passàrem molt bé, i pròximament en farem un altre!

L'alumnat de 5è EI ha anat a la Fundació Pilar i Joan Miró arran de treballar la SA basada en aquest artista. I després hem anat a un parc on ens hem divertit moltíssim!!!

OAN MIRÓ

Som uns artistes! I és que arran de la SA de Joan Miró hem creat quadres, escultures i hem fet màgia amb els colors per crear els colors secundaris

Ahir els alumnes de 5è d'Infantil anàrem d'excursió a L'Hort de la Vall per veure d'on surten les fruites i verdures que compram. I és que a l'aula treballam "el mercat". A més vàrem aprendre moltes coses de la mel i l'apicultura, ajudàrem a preparar els aliments per al seu transport i també pujàrem a un tractor!

Música a 5è EI

Aprenem la cançó de "Tipi-tipi-tap" emprant els instruments per representar alguns dels fenòmens meteorològics. Tenim el pals de pluja (per a la pluja), els cròtals i triangle (per fer llamps) i el pandero (per als trons).

Educació Infantil: 5 anys

"Sigues la teva millor versió, ajuda els altres a què també siguin la seva millor versió".
Celebram el dia de Sant Francesc a l'escola amb una petita celebració a l'església.

FRANCES

Educació Infantil canta Nadal

Els dimecres els alumnes de 6è fan espais d'aprenentatge. Durant dues hores tots passen per les tres zones que preparam a tres aules diferents:- El de Montessori.- El d'art.- I el de robòtica i matemàtica manipulativa.

Educació Infantil s'afegeix a la celebració del Dia Internacional del Càncer Infantil.

Música a 5è Ed. Aprenem la cançó de "Tipi-tipi-tap" emprant els instruments per representar alguns dels fenòmens meteorològics. Tenim el pals de pluja (per a la pluja), els cròtals i triangle (per fer llamps) i el pandero (per els trons).

Els alumnes de 6è d'Infantil s'acomiaden d'aquesta etapa anant de colònies

Activitat de bimbolles i pals fluorescents per l'alumnat de 6è d'Infantil per tal de gaudir i posar en pràctica els coneixements que anam aprenent de la geometria.

Avui els alumnes de 6è d'Infantil hem anat d'excursió a Marineland. Hem gaudit de veure tants d'animals

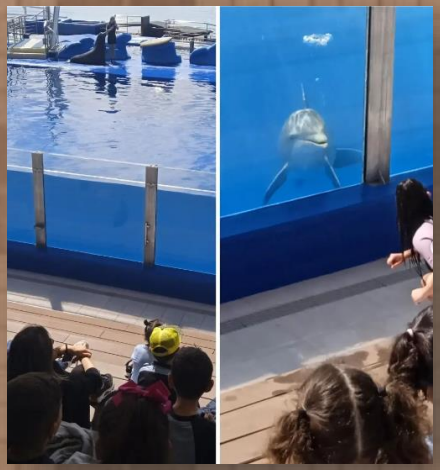

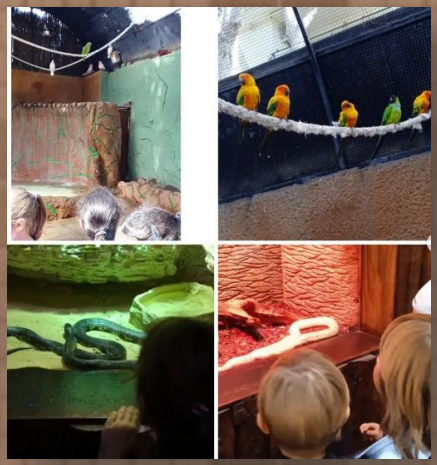

Espais d'aprenentatge

Els alumnes d'Infantil treballen els espais enfocant-los a la lecto-escriptura, matemàtiques i art.

rate
lleo
petates

1r de primària

Els alumnes de 1r cicle varen rebre una visita molt especial d'un gran historiador del nostre poble, Biel Pieras, ex-alumne i ex-professor de la nostra escola. Ens va brindar un horabaixa ple d'aprenentatge i, sabeu què? Ara ja estam ben preparats i amb moltes ganes per seguir investigant la història de les nostres fires i el gran dia per a totes les inqueres i els inquers , el Dijous Bo!

Els alumnes de 1r visitaren la biblioteca i sortiren amb un repte: Seríeu capaços de crear contes?

Avui ens ha visitat na Thaís, una dentista.
Per què ens cauen les dents ?

Els alumnes de primer intenten-taran resoldre aquest repte...

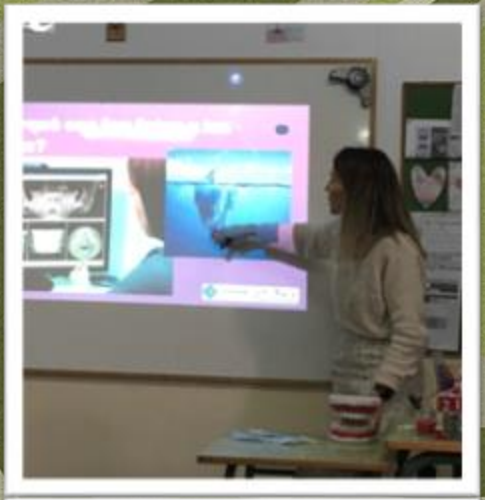

Beneïdes a Santa Maria la Major amb els alumnes de 1r de Primària.

Els alumnes de 1r hem anat al Teatre Principal de Palma a veure l'obra "El secreto del viento azul" interpretada per l'Orquestra Simfònica de les Illes Balears. Ni la pluja ni el fred ens ha aturat!!!

Hem gaudit molt de l'espectacle i de la ruta que hem fet per ciutat.

Els alumnes de 1r de primària han fet un taller amb els seus familiars per acabar de confeccionar la seva disfressa. Dijous 16 de febrer els carrers d'Inca s'ompliran de prínceps i magranetes. Enguany hem triat la rondalla de "Na Magraneta" per representar la nostra escola a la Rueta.Gràcies a tots/es per la vostra participació!

Els alumnes de 1r de Primària han gaudit durant aquesta setmana de les convivències. Han reflexionat molt sobre el perdó i de les coses que els fan sentir malament. Una gran experiència!

Els alumnes de 1rC vam gaudir d'un gran dia de convivències. El temps ens va acompanyar. Vam parlar del valor del perdó i com resoldre problemes i conflictes.

2n de primària

Convivències 2n E. Primària

Aquesta setmana els alumnes de 2n EP hem visitat l'exposició BODIES.

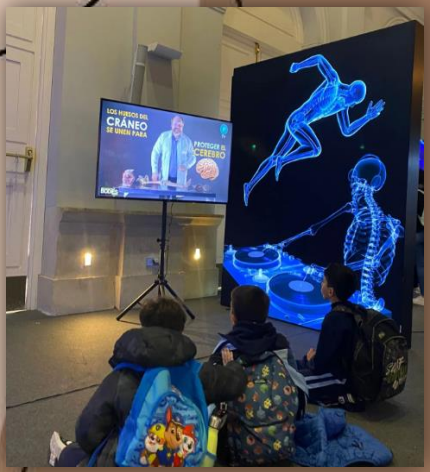

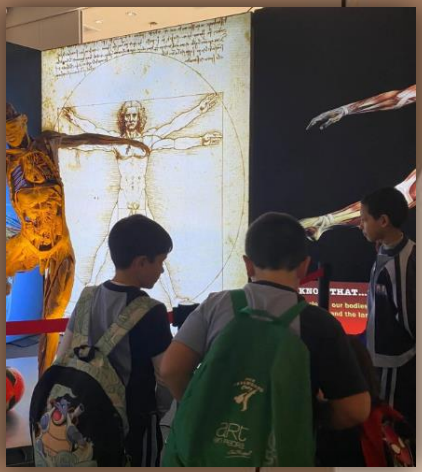

Els alumnes de 2n d'EP han realitzat un taller de percussió corporal amb en Toni Amengual. Hem gaudit molt i ens ha servit per repassar i posar en pràctica tot allò que hem après a música!

Els alumnes de 2n de Primària comencen les seves representacions teatrals amb els titelles que ells mateixos han creat

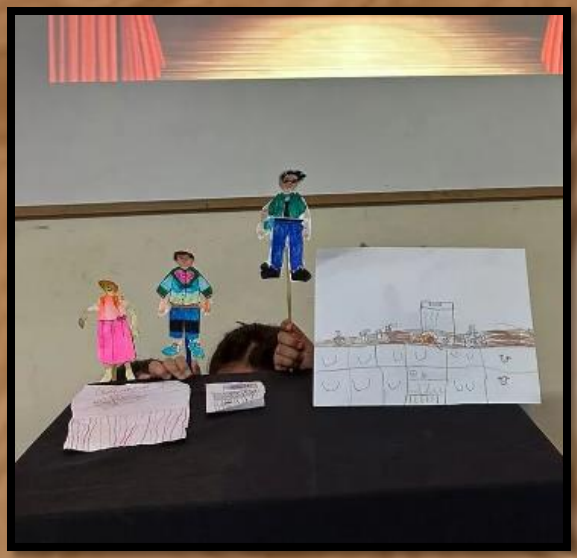

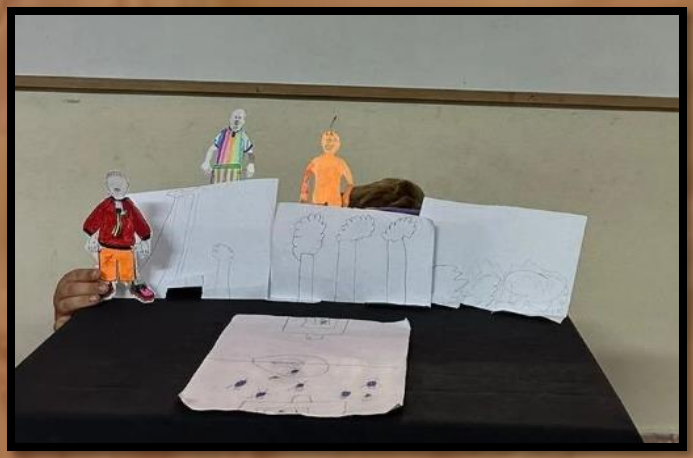

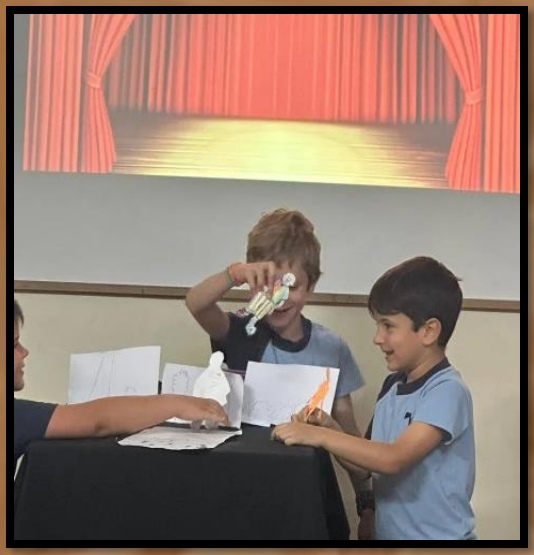

Els alumnes de 1r cicle aprenem situacions quotidianes. Hem anat a comprar bunyols per posar en pràctica el que hem treballat a l'aula. Ha estat una experiència enriquidora i els bunyols són bonissims!

Els alumnes de 1r i 2n d'EP van anar al Serral a celebrar el "Dia d'Educació Física al carrer" on van aprofitar per fer jocs populars.

Els alumnes de 1r i 2n
hem gaudit d'un dia
increïble a la platja.

3r
de primària

Els alumnes de 3r de Primària vos desitgen HAPPY HALLOWEEN

Els alumnes de 3r de Primària us desitgen un bon Sant Antoni

reciclar, reutilitzar, reduir i recuperar són les 4R que els alumnes de 3r de Primària han après i recordat a la seva visita a TIRME

Els alumnes de 3r de Primària hem repassat els grans personatges de la història que van sacrificar les seves vides per portar la Pau al món

Convivències 3r d'Educació Primària

Dins la darrera situació d'aprenentatge, els alumnes de 3r d'E.P, han mostrat les seves habilitats artístiques recreant un dels quadres més coneguts de Monet

Els alumnes de 3r d'Educació Primària han estudiat i representat els diferents tipus d'ecosistemes

Els alumnes de 3r d'Educació Primària visiten l'Ajuntament d'Inca!

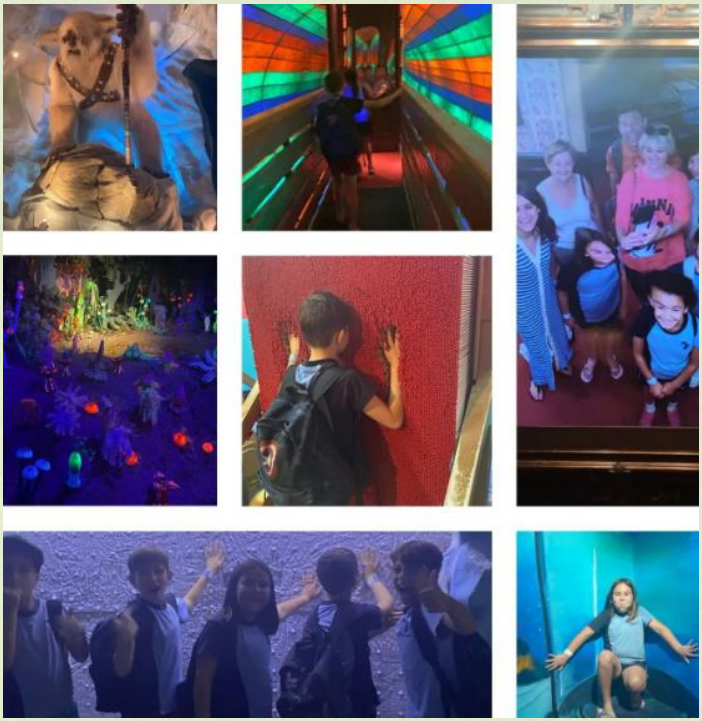

Alumnes de 3r d'Educació Primària a Katmandú

Els alumnes de tercer de primària hem sortit per comprovar i aprendre sobre les normes que hi ha a la via pública.

4t de primària

Els alumnes de 4t de primària diuen adeu al curs amb unes jornades de jocs de taula, i una mica de joc lliure. Han competit, han col·laborat, han fet una mica de gimnàstica i, fins i tot, han fet de mestres. També han rigut i, com no podia ser d'una altra manera, han plorat una mica, però sobretot, us desitgen a tots un bon estiu!

Els alumnes de 4t de primària han participat a la xerrada de "L'112 i les emergències".
Ara ja sabem com actuar en situacions de perill

POLICIA
LOCAL

Els alumnes de 4t EP a l'àrea de socials hem treballat el relleu d'Espanya i hem fet unes maquetes xulíssimes. Aquí en podeu veure els resultats...

A 4t de primària treballam l'aprenentatge entre iguals: tots ens ajudam mentre assimilam el concepte i l'algoritme de la divisió

El grup de 4t B vàrem gaudir de les convivències al Monestir de Sant Bartomeu

I continuen les convivències 2023. Avui, dimecres 25 de gener, ha tocat al grup de 4t C de Primària

Excursió pel Llevant mallorquí.
Avui els alumnes de 4t EP hem visitat les Coves del Drach i hem fet una passejada pel port i platja de Porto Cristo.

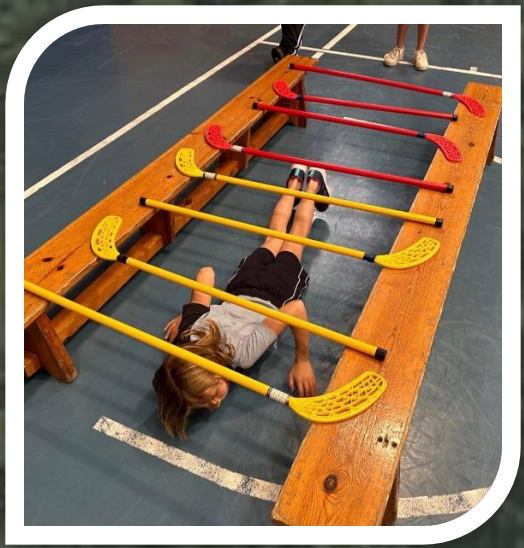

I avui ha tocat un circuit d'allò més interessant a l'àrea d'EF. Hem experimentat amb la majoria de les habilitats motrius i els alumnes de 4t d'EP ens hem divertit molt. S'ha de repetir!

Els alumnes de 4t de Primària han gaudit d'un dia d'aventures al parc aquàtic Western Water Park

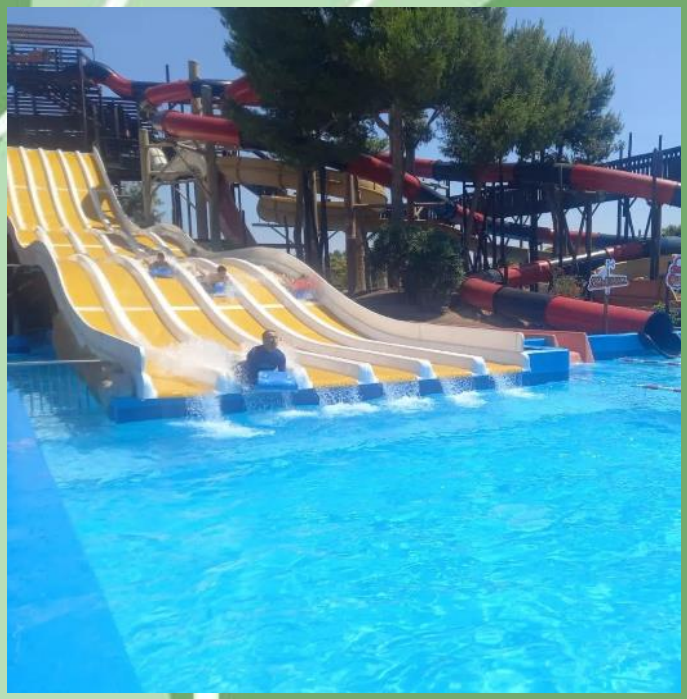

Els alumnes de 1r fins a 4t de Primària hem participat en la Rueta d'Inca donant vida als personatges i elements de la rondalla de "Na Magraneta".
Gràcies a totes les famílies que heu vengut a veure'ns i ajudar-nos!

Els alumnes de 3r i 4t de Primària han anat al cinema i han vist "Super Mario Bros". Han gaudit d'un dia de convivència tots plegats.

"Dia d'Educació Física al carrer" amb els alumnes de 3r i 4t de Primària. Natura al Puig de Santa Magdalena

Els alumnes del 2n cicle de Primària han dissenyat els cartells dels nous banys de l'escola.
Grans artistes!

5è de primària

El passat dijous els alumnes de 5è d'EP varen sortir pels carrers d'Inca per fer enquestes, activitat inclosa a la situació d'aprenentatge de castellà i matemàtiques "¿Qué le gusta a la gente?". Ho varen fer molt bé.

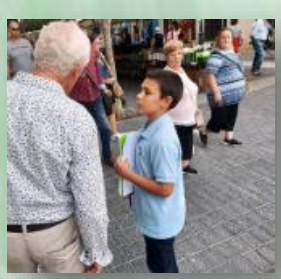

ONCE

Els alumnes de 5è d’EP hem passejat pel casc antic de Palma.Hem visitat betlems i hem fet fotos creatives per a l’assignatura de plàstica

Durant aquesta setmana els grups de 5è de Primària han treballat el valor del Perdó a les convivències.
Siguès la teva millor versió

Els alumnes de 5è vàrem anar a la Fàbrica Ramis per gaudir de l'exposició "El bosque marino de Posidonia".

Els nins i nines de 5è d'EP vam haver de canviar el camí de la nostra excursió però això no va fer que no ens poguéssim divertir amb una bona caminada per Lluc!

Celebrant el Dia Internacional del Càncer Infantil.

6è de primària

Dinàmiques com els cercles restauratius són eines que utilitzam per millorar la convivència de les nostres aules i la nostra escola.

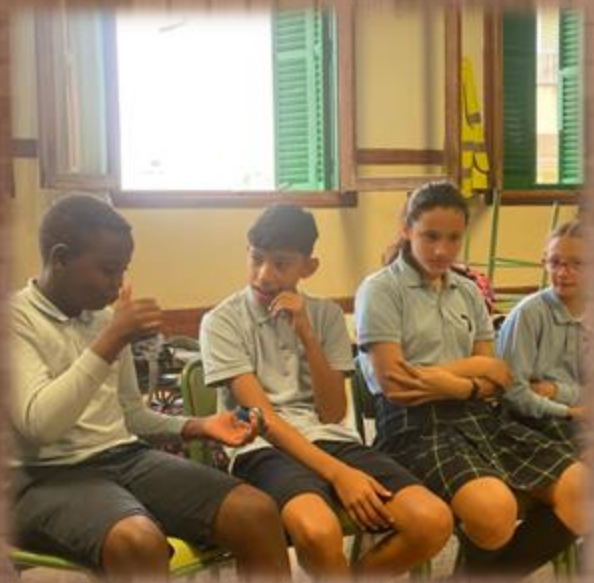

Una altra manera de practicar el càlcul mental és mitjançant els parxís matemàtic que utilitzam a 6è EP. Aprenem d'una manera més entretinguda!

Dilluns les nines i els nins de 6è d'EP vam gaudir d'un dia fantàstic pujant al Puig d'en Galileu, encara que ens costàs un poc pujar, vam veure que ens havia pagat molt la pena l'esforç.

Vaja vistes!!

Ahir dimecres, el nostres consellers Maria de Lluc i Biel, de 6è d'EP, van estrenar el seu mandat, assistint a la celebració de la primera assemblea del Consell d'Infants d'Inca.
Bona feina farem aquest curs, començam!

Els alumnes de 6è d'EP van organitzar el mercadet de Nadal pro-viatge d'estudis després dels cants de primària.

Gràcies també a l'AFA per participar amb la xocolatada.

Els nostres consellers Maria de Lluc Camps i Biel Luis de 6è d'EP, van assistir aquest passat cap de setmana a la I Trobada Balear de Consells de Participació Infantil i Juvenil que es va celebrar a Eivissa.

Els alumnes de 6è d'EP, hem gaudit aquests dies de jornades de convivències al monestir de Sant Bartomeu d'Inca.
Hem compartit tots plegats moments de reflexió i companyerisme, en un entorn fantàstic

Els alumnes de 6è d'EP ens hem convertit aquests dies en presentadors i reporters de telenotícies, treballant l'expressió oral amb el vocabulari adient.

Els alumnes de 6è van assistir a l'exposició "Bodies" i van seguir amb la visita al Castell de Bellver.
Un dia sorprenent i fantàstic!

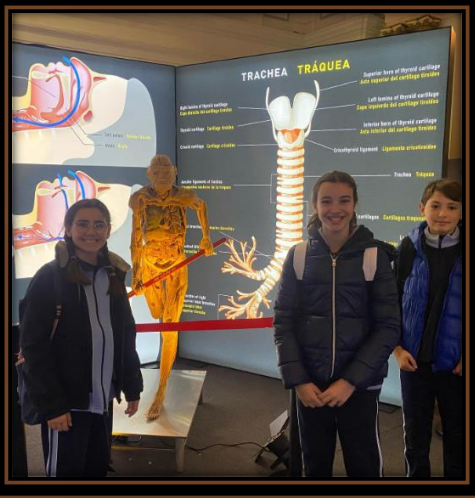

TRACHEA TRÁQUEA

Els alumnes de 6è d'EP vam anar per distintes zones d'Inca a fer un treball d'observació, per poder dur a terme posteriorment la nostra proposta en el Consell d'Infants.

Els alumnes de 6è d'EP van fer una visita a l'Ajuntament i van descobrir moltes curiositats de la mà de na Joana.

Els alumnes de 6è B d'EP van assistir a l'entrega de premis del Concurs d'expressió escrita i dibuix del Parlament de les Illes Balears. Na Maria Blasco va resultar ser una de les guanyadores de la categoria d'expressió escrita. Enhorabona!

Els alumnes de 6è hem realitzat un projecte entre anglès i plàstica en el qual hem aprofundit en la cultura i els llocs de parla anglesa, i entre d'altres tasques, hem elaborat aquestes maquetes tan xules.

3a Assemblea del Consell d'Infants d'Inca amb la presència d'Helena Cayetano, regidora de l'Ajuntament d'Inca.

Els consellers de 6è d'EP Maria de Lluc i Biel, han assistit al Ple del Consell d'Infants d'Inca, on han exposat tota la feina feta durant el curs i la proposta final. També han assistit els recents elegits consellers de 5è: Mireia, Cristina i Alejandro, a qui els han cedit el càrrec per al curs que ve.

Els alumnes de 6è d'EP han assistit avui a l'entrega de premis del concurs de dibuix organitzat per l'Associació Filatèlica d'Inca.
En Biel Luis Medrano ha rebut el primer premi. Enhorabona!!!

Els alumnes de 6è d'EP durant aquests dies,a l'àrea d'educació física, han fet jocs tradicionals de les Illes Balears.

Aquesta setmana acabam les sessions de natació els cursos de 4t, 5è i 6è d'EP. Han estat unes classes divertides i profitoses. Esperarem amb molta d'il·lusió que el proper curs poguem continuar millorant i perfeccionant el que hem après! Tot seguit podeu veure unes quantes imatges de com ho hem fet de bé.

Avui la nostra escola s'ha vestit de lila, per sumar-nos a celebrar aquest 25 de novembre

Els nostres alumnes de primària han participat en la celebració de Sant Antoni amb les benedides dels nostres peluixos.

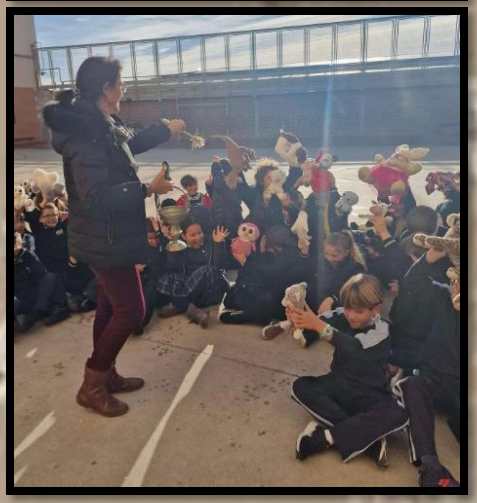

El rei i la reina ens han visitat.
I les comandes ens han donat.
Ara a tots toca preparar.
I així junts, Carnaval celebrar...

Segona assemblea del Consell d'Infants d'Inca.

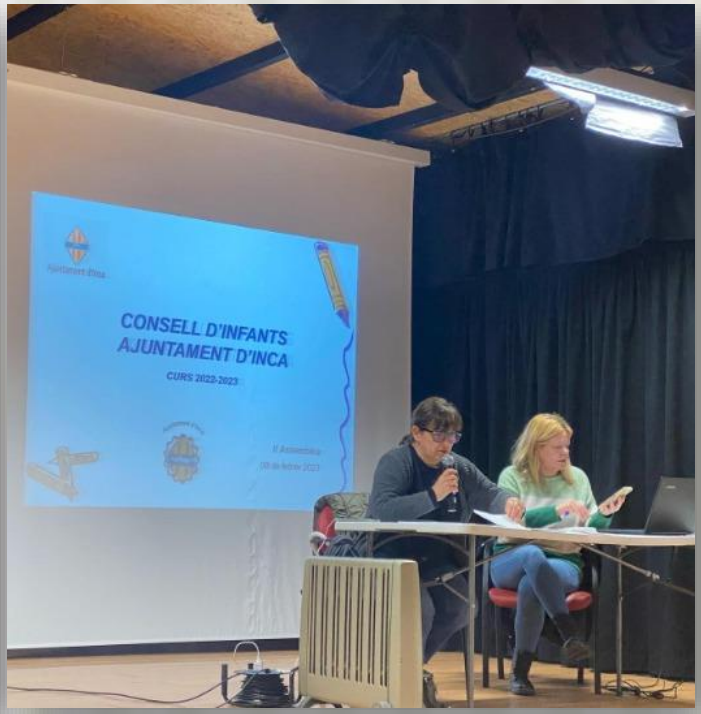

El Rei Carnestoles ens va dir,
que dimecres amb el pijama haviem de venir

L'alumnat d'Infantil i Primària ha acomiadat el mes de maig amb l'ofrena de flors tradicional a Maria

Diada esportiva 5è i 6è d'EP

Educació secundària: primer

Arrancam el cicle de convivències amb els alumnes de 1r d'ESO. Han estat unes jornades fantàstiques

1r ESO B treballant en grup en una situació d'aprenentatge.

Els alumnes de
1r d'ESO
van d'excusió
al puig de l'Ofre.

Els alumnes de primer d'ESO preparen Nadal intercanviant postals amb els d'Infantil

Després d'haver postposat a causa del mal temps aquesta sortida, anarèm a Cura el dia 3 de maig a celebrar una jornada molt divertida sobre la figura de Ramon Llull

Per acabar el curs bé, res millor que un dia a la platje de Sant Pere, al Mal Pas

Educació secundària: segon

L'alumnat de 2n d’ESO va d'excusió al Puig de Santa Magdalena

Reflexionam en la recerca de la nostra millor versió amb el Pare Ribot sobre el perdó.

Convivències 2n ESO.

Els alumnes de 2n ESO hem celebrat la festivitat de Sant Antoni amb un taller d'espinagades!
No sabeu l'oloreta que fan!
Gràcies com sempre al forn de Sant Francesc pel seu suport!

El divendres passat 20 de gener, alguns alumnes de Plàstica de 2n ESO vam trobar l'ocasió perfecta per a treure a la llum el nostre últim treball de Plàstiques: Màscares de dimoni.

Aprofitàrem per visitar l'alumnat de Primària i Infantil i vam donar a conèixer els "dimonis" del nostre centre

Els de 2n d'ESO hem après unes lliçons d'anatomia humana a l'exposició BODIES.

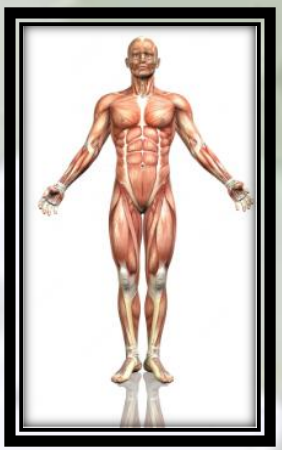

Els alumnes de 5è i 6è d'EP i 1r i 2n d'ESO hem celebrat el carnaval amb un concurs de disfresses, molta música i ganes de passar-ho bé!

Diada Ramon Llull.
Els alumnes de 1r, 2n i 3r d'ESO han gaudit d'uns dies de gimcana a Cura amb l'objectiu de conèixer la vida i obra de Ramon Llull.

Jornades esportives de 1r i 2n ESO

Educació secundària: tercer

L'alumnat de 3r d'ESO gaudeix d'una agradable jornada a Lluc.

Acabam el cercle de convivències de secundària amb els alumnes de 3r d'ESO.

3r ESO B a la planta de valorització energètica de TIRME.

El passat divendres, els alumnes de 3r d'ESO de Diversificació varen assistir a l'activitat "Lectura al carrer", organitzada per l'Ajuntament d'Inca per la festivitat del Dia del Llibre.

Els alumnes ho van gaudir molt i varen rebre com obsequi llibres per a l'escola.

Els alumnes de Cultura Clàssica de 3 d'ESO han representat l’obra de teatre "El somni d'una nit d'estiu", que amb tanta il·lusió han preparat per als alumnes de la nostra escola.

Acabam el curs amb activitats aquàtiques a la platja d'Alcúdia

Educació secundària: quart

Mil gràcies, Assun Planas, actriu molt coneguda pels qui són seguidors de la sèrie *Merlí*, que ens ha fet una visita i ha engrescat el nostre alumnat de 4t d'ESO a gaudir de l'estrena de la seva obra "Transbord" que es representarà aquest dijous a les 19:00h al Teatre Principal del nostre poble.

Els alumnes de 4t d'ESO acaben la setmana gaudint de la natura per la Comuna de Biniamar.

Els alumnes de 4t d'ESO han gaudit d'unes jornades de convivències on s'ha treballat el perdó com a valor principal.

Els alumnes de 4t d'ESO han participat a la Miniolimpíada de Filosofia.

1r de primària i 4t d'ESO van plegats a comprar els ingredients necessaris per a fer crespells.

Intercanvi de postals

Més imatges de l'intercanvi de postals

L’alumnat de 4t d’ESO ja pensa en el seu futur!

A la UIB han pres consciència de la petjada ecològica a les nostres Illes gràcies a la xerrada d’Ivan Murray i han gaudit d’una visita guiada per les instal·lacions del campus.

Amb l'assignatura de Biologia i Geologia de 4t d'ESO, a Cala Pi vam descobrir els antics esculls de corall que formen la nostra illa, així com els paleosols formats durant les glaciacions.

Batxillerat: 1r curs

Els alumnes de 1r Batxillerat gaudeixen d'una jornada de convivència

Avui acabam el cicle de convivències de 1r de Batxillerat.

Els alumnes de Química de 1r de Batxillerat han pogut comprovar com calcular el rendiment d'una reacció

Els alumnes de 1r de Batxillerat han intentat introduir els alumnes de 5è de primària dins el món de l'speed stacks, un divertit joc d'habilitat.

Els alumnes de 1r de Batxillerat han assistit avui al congrés *Lo Que De Verdad Importa* al Palau de Congressos de Palma.

Marta Ortega, Lluís Solivellas, Maria Jaume i Àngel Verdera han estat els guanyadors de les proves sobre l'aviació que va realitzar l'alumnat de 1r de Batxillerat B.

El premi va ser un bateig de vol oferit pel personal de l'aeròdrom de Binissalem.

Moltes gràcies als organitzadors i al nostre alumnat per participar.

Batxillerat: 2n curs

L' alumnat de 2n de Batxillerat fent mindfulness.

Els alumnes de Química de 2n de batxiller han anat al laboratori a fer una valoració àcid-base.
Tot un èxit!

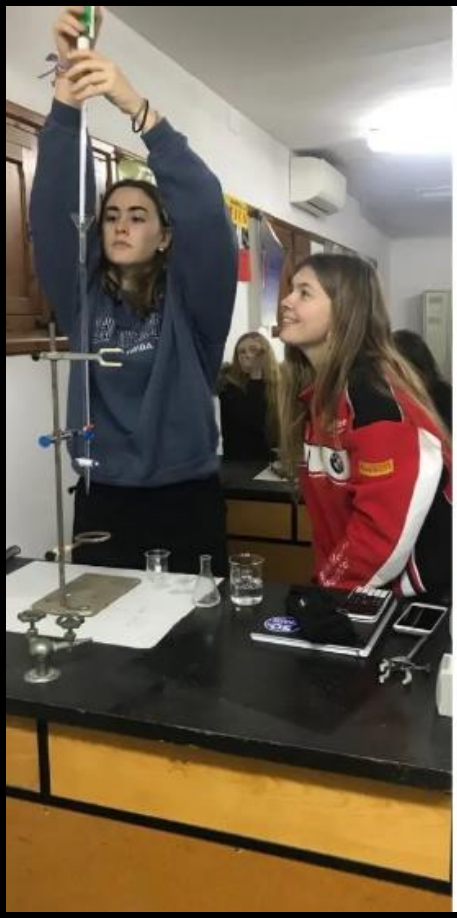

Els alumnes de 2n de batxiller Elena Mesquida i Jacob Perry han participat a l'Olimpíada de Química a la UIB

Els alumnes de 2n de Batxillerat gaudeixen del viatge a Madrid

El viatge dels alumnes de 2n de Batxillerat a Madrid continua

Recta final del viatge dels alumnes de 2n de Batxillerat!

Avui hem participat a l'Olimpíada d'Economia amb alguns alumnes de 2n de Batxillerat.

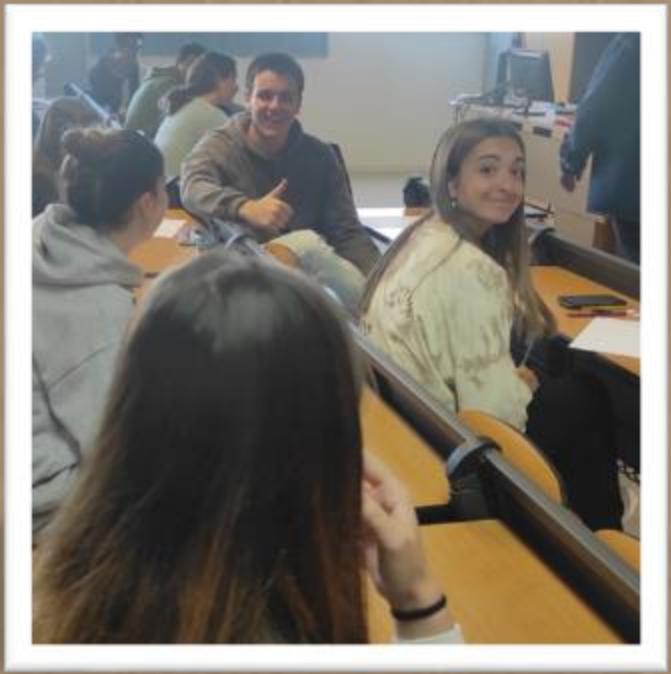

Els alumnes de 2n de Batxillerat, que cursen Història de l'Art, fan una ruta modernista pel centre de Palma.

Miquel Torrens, Antònia Maria Munar y Elena Mesquida nos han representado en la V Olimpiada de Lengua y Literatura Castellana

Nerea Arreza ens ha representat a l'Olimpíada de Clàssiques (Llatí)

Els alumnes de Batxillerat han assistit al Palma University Day i també han visitat la Porciúncula.

Altres

QUADRE D'HONOR

Distincions de la Conselleria

Primària **Premi a l'Esforç: Emma Cardoso, 6è A i Joan Contreras Salamanca, 6è A**

Secundària **Premi a l'Esforç: Maria Amer Soto, 4t A i Pau Serra Crespí, 4t C**

Premi a l'Excel·lència Acadèmica: Cristina Amer Soto, 4t A, Rocío Franca Beninati, 4t A i Marc Fornés Carbonell, 4t A

Matrícules d'Honor de 2n de Batxillerat **Miquel Torrens Maura, 2n A**

Miquel Jaume Batle, 2n B

Elena Mesquida Rebassa, 2n B

Entre les 10 primers classificats a la prova Cangur de Balears, categoría Nivell 4 (2n Batx)

Jacob Gabriel Perry i Javier Hernández Perelló

Concurs Parlament Illes Balears "Valors i Parlament" **Maria Blasco Llompart, 6è B (3r premi)**

Concurs Dijous Bo Associació Filatèlica d'Inca **Biel Luis Medrano, 6è C (1r premi)**

QUADRE D'HONOR

Ens han representat a les Olimpíades organitzades per la UIB

Biologia: Maria Lluïsa Llabrés Rodríguez, Natalia Quereda Martínez i Elena Mesquida Rebassa
Economia: Magalí Bordoy Campoy, Núria González Rengel, Salvador Lozano Alemañy, Mireia Puerto Horrach, Marina Seguí Jiménez i Miquel Torrens Maura
Filosofía: Elena Mesquida Rebassa
Física: Jacob Gabriel Perry, David Chen, Marina Serra Martín i Miquel Jaume Batle
Geografía: Nerea Arreza Pomares, Antònia M. Munar Perelló i Miquel Torrens Maura
Història d'Espanya: Nerea Arreza Pomares, José S. Carrasco Zutara, Javier Hernández Perelló, Joan Lloret Payeras, Elena Mesquida Rebassa, Antònia M. Munar Perelló, Natalia Quereda Martínez i Miquel Torrens Maura
Leng. y Literat. Castellana: Elena Mesquida Rebassa, Antònia M. Munar Perelló i Miquel Torrens Maura
Llengües Clàssiques (Llatí): Nerea Arreza Pomares
Química: Elena Mesquida Rebassa i Jacob Gabriel Perry

Miniolimpíades 4t ESO

Biologia: Núria Aguiló Ruiz i Maria del Mar Isern Pol
Economia: Toni V. Beltran García, Rocío Franca Beninati, Jordi E. Cifre Zapart, Neus Grispo Martín, Cristina Llompart Fuentes, Carla Navarro Pujadas, Marta Rubio Moyà i Leya Isabella Seguí Mearns
Filosofía: Sandra Arreza Pomares, Rosalía Jiménez Capó, Marta Rubio Moyà, Leya Isabella Seguí Mearns i Carla Navarro Pujadas

Escola de joves emprenedors: Isabel Aguilar Guerra

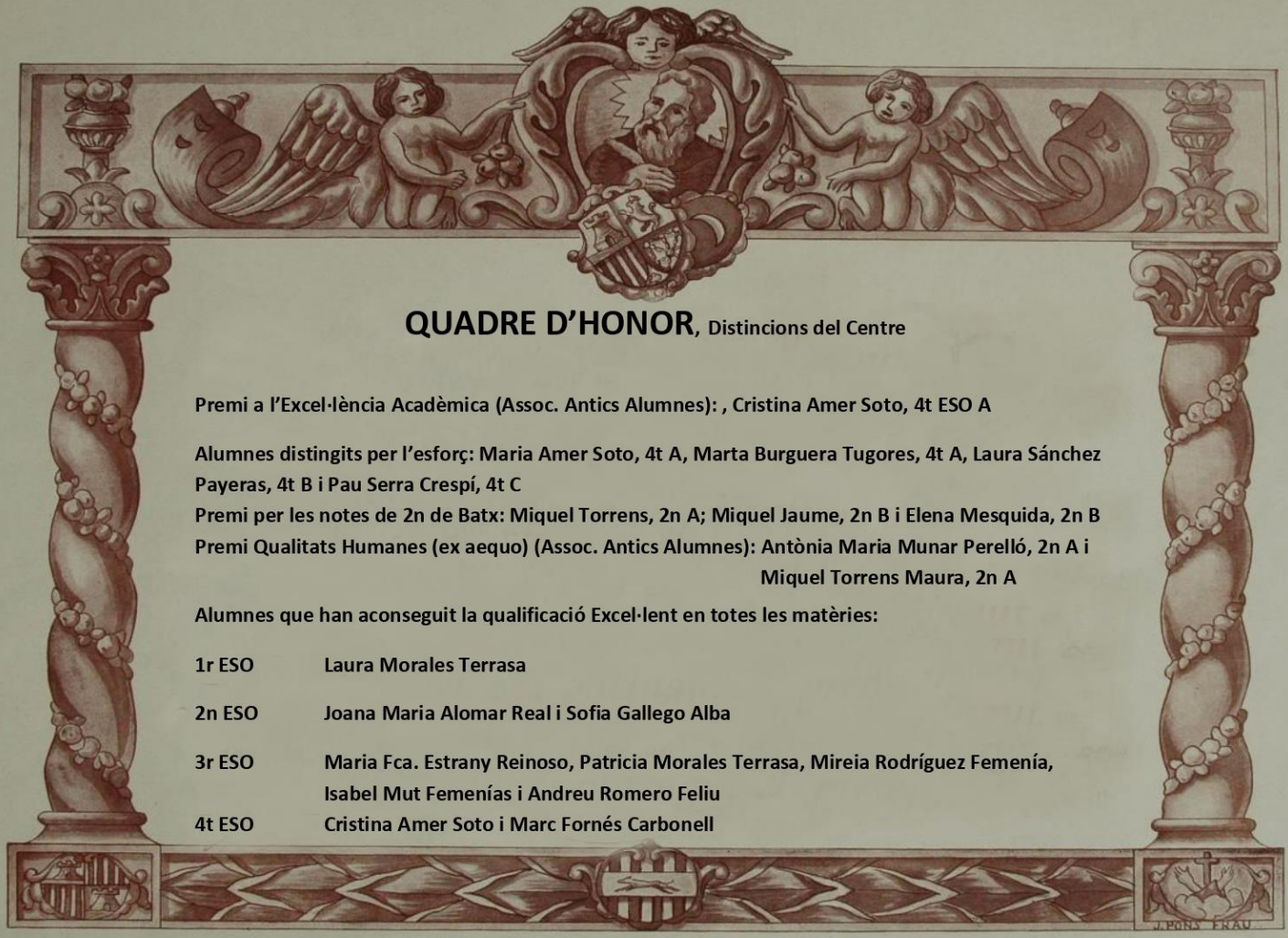

QUADRE D'HONOR, Distincions del Centre

Premi a l'Excel·lència Acadèmica (Assoc. Antics Alumnes): , Cristina Amer Soto, 4t ESO A

Alumnes distingits per l'esforç: Maria Amer Soto, 4t A, Marta Burguera Tugores, 4t A, Laura Sánchez Payeras, 4t B i Pau Serra Crespí, 4t C

Premi per les notes de 2n de Batx: Miquel Torrens, 2n A; Miquel Jaume, 2n B i Elena Mesquida, 2n B

Premi Qualitats Humanes (ex aequo) (Assoc. Antics Alumnes): Antònia Maria Munar Perelló, 2n A i Miquel Torrens Maura, 2n A

Alumnes que han aconseguit la qualificació Excel·lent en totes les matèries:

1r ESO	**Laura Morales Terrasa**
2n ESO	**Joana Maria Alomar Real i Sofia Gallego Alba**
3r ESO	**Maria Fca. Estrany Reinoso, Patricia Morales Terrasa, Mireia Rodríguez Femenía, Isabel Mut Femenías i Andreu Romero Feliu**
4t ESO	**Cristina Amer Soto i Marc Fornés Carbonell**

QUADRE D'HONOR

Agraïment a tots els que ens han representat a les proves Cangur:

5è A de Primària: Pablo de la Cruz Fabregat, Lucía Manito García i Lluc Aleix Pol Arcas (1r classificat)

5è B de Primària: Paula Umbert Rosselló, Sergi Rújula Moyà, Júlia Wyss Morro i Iker Navarro Mateo

5è C de Primària: Núria Sarrió Prieto, Agustina Florencia Beninati, Javier Alejandro Pérez Beltrán i Keila Alexa Marcus

6è A de Primària: Sixto Ruiz Soler, Emma Cardoso, Miquel Real Miralles, Francesc Xavier Campillo Truyols, Rita Aguiló Ruiz i Marina Vives Isern

6è B de Primària: Biel Company Beltran, Alba Fernández Campillo, Alba Ferragut Torrens, Frida Croft i Virginia Diarra Gálvez

6è C de Primària: Natalia Pérez Cabezas, Elena Zurera Ramos i Biel Luis Medrano (1r classificat)

QUADRE D'HONOR

Agraïment a tots els que ens han representat a les proves Cangur:

1r ESO: Saúl Bernal González, Dídac Bestard Serra, Jun Víctor Chen, Josep Garau Estrany, Arnau Gelabert Sancho, Catina Fluxà Tous, Cristóbal Abril Morales, Naiara N. Carchi Espinosa, Nuria Martín Salom, Laura Ibáñez Gómez, Laura Morales Terrasa, Miguel A. Sastre Cerdà

2n ESO: Christian Alba Cerón, Joana M. Alomar Real, Marc Alomar Rosselló, David Domínguez Gual, Marc Florit Caminero, Sofía Gallego Alba, Miguel A. Garí Guerrero, Neus Gil Pérez, Eduardo Jofre Martorell, Miquel Luis Medrano, Sergi Huguet Cáceres, Antoni Llabrés Rodríguez, Teresa López-Pinto Ginard, Fidel Luque Rubí, Catalina Mateu Sansó, Simón Morro Krueger, Juan A. Nova Pujadas, Luciana M. Orellana Aybar, Margalida Pascual Gost, Toni Prats Martín, Aina Tugores Ferragut, Maria Pieras Maldonado, Ester Sánchez Payeras, Antoni Serra Jiménez, Marta Tugores Ferragut

3r ESO: Francisco Candela Aragón, Sofía Fileni, Bárbara Gomila Bestard, Francisca Gomila Bestard, David Mesquida Rebassa, Laura Arce Romero, Maria Fca. Estrany Reinoso, Diana Fernández Moreiro, Lorena Gelabert Aguilar, Luis López Wyllner, Sofía Montes Julià, Patricia Morales Terrasa, Pedro Mut Femenías, Jorge Hernández Perelló, Lucía del Carmen Medina Úbeda, Isabel Mut Femenías, Marc Navarro Gamundí, Tomeu Pol Mesquida, Toni Pons Vallès, Neus Ponsetí Coll, Andreu Romero Feliu, Julià Riutort Siquier, Adrián Rodríguez Ariza, Mireia Rodríguez Femenía, Laura Rodríguez González, Carlos Vilanova Rebollo, Cristina Wyss Morro.

J. PONS FRAU

QUADRE D'HONOR

Agraïment a tots els que ens han representat a les proves Cangur:

4t ESO: Andrea M. Alvez Abelando, Rocío Franca Beninati, , Daniel Chen, Marc Fornés, Abdón Gelabert Sancho, Marta Rubio Moyà, Miguel Santos González, Isabel Serra Jiménez, i Anhao Zhou

1r Batx: Sofia Fca. Balaguer Rubio, Maria del Mar Robles Navas, Óscar Suau Vallès, Pablo Arredondo Rodríguez, Gaspar Company Cebrián, Javier Garí Guerrero, Gerardo Shlomo Jofre Martorell, Miquel Perelló Pons, Lluís Solivellas Prats i Clara Vicens Mira

2n Batx: Antònia M. Munar Perelló, Miquel Torrens Maura, Daiwei Chen, Tomás Ciliselli Giorgio, Jihad Fanals Ourdane, Javier Hernández Perelló, Miquel Jaume Batle, Bernat Martorell Martorell, Elena Mesquida Rebassa, Jacob Gabriel Perry i Marina Serra Martín

L'alumne de segon de Batxiller del curs passat, Nicolás López Martorell, el passat dia 10 d'octubre, va recollir el primer premi corresponent al concurs organitzat per l'Associació de Periodistes de les Illes Balears

Dissabte 8 d'octubre vam celebrar a la nostra escola la diada AFA per tal d'ajudar l'alumnat de 6è d'EP i 4t d'ESO per al seu viatge d'estudis. Moltes gràcies als alumnes i famílies per la gran participació i gràcies també als negocis que van oferir premis per al sorteig. Tot això també forma el que som al Beat Ramon Llull

SHINE

DIA DA FAMILIAR

Darrer dia de congrés d'Escola Catòlica a Granada

Alguns alumnes de 5è i 6è d'EP i 1r i 2n d'ESO van participar a les proves Cangur.

Part del nostre alumnat, des de 3r d'ESO fins a 2n de Batxillerat, ha participat a les proves Cangur. Enhorabona a tots i totes per la bona feina feta!

Exposició itinerant de "Dones que canvien el món" de la Fundació Bit.

DENIP

Celebració del Dimecres de Cendra

8 de març: Dia internacional de la dona

V Congrés d'Escola Catòlica de les Illes Balears.
L'ART DE FER CRÉIXER: EDUCADORS QUE ACOMPANYEN

Els nostres alumnes gaudeixen d'un temps de pati diferent amb les noves activitats que hem incorporat

Fira de projectes 2023

Xerrada Inca Solidària.

Ens ha visitat ABAIMAR.
Ens ha donat a conèixer la seva associació i la labor que fan amb les famílies que tenen aquestes malalties.
Divendres podrem posar el nostre granet d'arena corrent el màxim de voltes possibles a la nostra escola. Els beneficis hi aniran destinats perquè amb el nostre petit suport es pugui seguir investigant.

Fira solidària 2023

Correm per l'associació Abaimar.
Cursa solidària 2023, gràcies a tothom per
la seva implicació i participació!

Tallers per celebrar el dia Mundial del Medi Ambient

Des de l'escola volem donar les gràcies i donar visibilitat a Eurest, l'empresa que gestiona el nostre menjador i una menció especial per a Pedro , el nostre estimat cuiner per participar activament en la setmana solidària i fer tots els pan-pizza a cost 0 per tal que la recaudació fos íntegra pel nostre alumne Xisco Pol.

La comissió de festes vol agrair a tots aquests policies les grans facilitats que ens han donat per tancar els carrers i poder fer la carrera solidària de forma tranquil·la.
En especial agrair a Manel, el policia tutor, la seva proximitat i bon xerrar que ho facilita tot.

La nostra escola és blava, això vol dir que som uns dels 47 centres educatius que hem obtingut el certificat mediambiental de la Unió Europea.

Les classes de 1r ESO A i 2n ESO A hem gaudit del premi per ser les aules que millor hem gestionat els residus de l'aula, reduint, reutilitzant i reciclant cada dia.

S'escola acomiada aquest curs i dona la benvinguda a la calor amb aquests dies a la piscina municipal. Voldríem donar les gràcies a les famílies que ens han ajudat, AFA, Trini, Joan Carles i a tot el professorat que han recolzat aquests dies amb molta organització, que no sempre és fàcil.

El Cor de dones de Sant Francesc visita Xàtiva

Hola, som na Margalida López, i vos volia contar una experiència molt especial i enriquidora que he viscut amb el Cor de dones.

Tot va començar fa tres mesos quan la meva mare, que canta el Cor de dones de Sant Francesc d'Inca, em va comentar que havien de fer un intercanvi de corals, i que aniríem a Xàtiva (València). Però hi havia un inconvenient: no totes les cantaires hi podrien anar i faltava alguna soprano. Com que jo ja havia cantat a les corals infantils, quan na Cristina Llabrés (la nostra directora) les va fundar a l'escola, ho vàrem parlar a ca nostra i amb na Cristina; i així, va ser com vaig començar a formar part del Cor de dones. Em feia molta il·lusió tornar cantar, i més amb la meva mare.

L'intercanvi a Xàtiva va començar al moll de Palma, ja que partirem en vaixell fins a Dènia; després, amb autocar fins el poble de Xàtiva. Arribàrem ja és migdia, i es capvespre ens trobàrem amb el Cor de Xàtiva, que ens va rebre amb molta il·lusió. El capvespre férem un assaig els dos cors i rebérem una masterclass amb na Nadia Stoyanova, professora del conservatori superior de València Joaquin Rodrigo. Va ser una experiència molt profitosa i enriquidora. En acabar, provàrem les ensaïmades que els duguérem de Mallorca, i ens coneguérem un poc més. Acabàrem el dia amb un sopar tots plegats.

Al dia següent, diumenge, el cor de Xàtiva ens organitzar una visita cultural per la ciutat. És una ciutat monumental, hi ha molt per visitar: la font Reial de la Trinitat, el museu de Belles Arts, el museu de L'Almodí, etc... Després d'un matí ben intens, dinàrem d'arròs al forn i de postres una monjàvena, ambdós plats típics de la cuina valenciana. El capvespre va tenir lloc el concert a l'església de Sant Pere de Xàtiva, en el qual les cançons comunes varen ser dirigides per la directora Nadia Stoyanova.

El dilluns 1 de maig partírem cap a Dènia, a on després de dinar, ens esperaven a l'estació marítima per fer un petit concert. A les cinc embarcàrem cap a Mallorca.

Ens ho passarem molt bé, mai oblidaré aquesta oportunitat de poder anar a cantar a Xàtiva i compartir tants de moments amb el Cor de Xàtiva i amb les meves companyes. Crec que és molt bo per la coral, seguir fent feina i aprendre d'aquestes experiències.

I, ja per acabar, volia donar les gràcies a la nostra directora Cristina Llabrés, que ha fet possible aquest projecte, i també a les organitzadores perquè tot sortís perfecte.

Margalida López Homar.

ELS ANTICS ALUMNES

Més de 25 anys!

Dins aquests anys passats on la normalitat no era l'habitual, aquesta Associació d'Antics Alumnes que, per cert, és la segona que ha tengut el Centre, ha complert els seus primers 25 anys d'existència.

Recordem que es va constituir el 19 d'octubre del 1996. Fou en la sala d'actes del col·legi, anomenada P. Sebastià Rosselló Horrach per iniciativa d'un antic alumne intern a partir del 7 de juny del 2006.
La primera Trobada d'Antics Alumnes fou el 12 d'abril del 1997, dia en el qual es va aprovar fer la proposta a la UIB del nomenament del Pare Miquel Colom Mateu com a Doctor Honoris Causa. La investidura tengué lloc a l'església del Convent de Sant Francesc d'Inca i fou el 21 d'octubre de 1997, coincidint amb el noranta-setè aniversari del Pare Colom. Era la primera vegada que un acte d'investidura es feia fora de la UIB.
Aquestes Trobades es segueixen fent, en principi, anualment i ja hem arribat a les vint-i-sis edicions.

19 octubre 1996, Fundació de l'Associació

Trobada de dia 13 de maig 2023 de la Promoció del Batxillerat 1972-73

Un mes més tard s'edità el primer full informatiu de l'Associació que a hores d'ara a arribat al seu número 31, tenint una freqüència d'aparició desigual. L'any 2000 es va fer un número especial del en ocasió del 75è aniversari del Col·legi com a centre d' Ensenyament Secundari i el 2012 editàrem un full monogràfic dedicat al P. Colom i elaborat pel Sr. Albert Hauf, antic alumne i catedràtic de Filologia Catalana a la Universitat de València.

Entre els actes fets podem parlar d'una exposició de fotografies de la història del Col·legi; un concert de la Coral Sor Francinaina (Sencelles); la presentació del llibre "Cuestiones Lulianas" de Fra Miquel Colom; una exposició d'art amb obres fetes per antics alumnes; la col·laboració en l'exposició filatèlica dedicada al Pare Miquel Colom i la inauguració del seu relleu en bronze, obra de D. Francesc Planisi, exprofessor del Centre; els col·loquis amb D. Josep Miró Nicolau per a antics alumnes i professorat; la presentació del llibre del Pare Tomeu Nicolau, elaborat per D. José Falcó i D. Lorenzo Payeras i la xerrada per als alumnes de 2n de Batxillerat i 4t d'ESO a càrrec de l'exalumne Sr. Manuel Chinchetru, amb motiu del 2n Centenari del 2-V-1808 a Madrid.

ASSOCIACIÓ D'ANTICS ALUMNES
Col·legi Beat Ramon Llull -Inca-

EDITORIAL

Portada del Full Informatiu editat amb motiu del 75è aniversari del Col·legi

XII Trobada, maig 2018. Entrega del Premi Sant Francesc d'Inca a D. Martín Aleñar

ALTRES INFORMACIONS

A més d'aquests fets puntuals hem elaborat i seguim:

Fent de manera periòdica els Fulls Informatius que a partir d'ara seran en edició digital.

Organitzant una xerrada anual per a l'alumnat de Batxillerat amb la finalitat d' incentivar-los de cara a que formar-se avui en dia és una necessitat.

Convocant anualment les Trobades on anam arreplegant les promocions que celebren els 25 i 50 anys de la finalització dels seus estudis superiors al col·legi.

Fent entrega de les distincions següents:

a) Premi Sant Francesc d'Inca per als Antics Alumnes, amb valoració d'aspectes com tenir bones qualitats humanes, haver destacat dins el seu món professional, haver mantengut una bona relació amb el Centre, desenvolupar sentiments de companyerisme i amistat, preocupar-se per aspectes humanitaris i socials, etc...

Aquest premi s'ha donat en 18 ocasions des de l'any 2000).

b) Premi Qualitats Humanes, per l'alumnat que acaba el Batxillerat i que destaca per les seves habilitats socials, bon caràcter, actituds positives, capacitats, etc...

Aquesta distinció s'ha donat anualment des del 2002.

c) Premi Excel·lència Acadèmica, a l'alumne de 4t d'ESO amb millor expedient acadèmic i que cursi el Batxillerat en el Centre. Es va començar a donar en el curs 2007-08.

Actualment, som presents també a les xarxes. El nostre compte d'Instagram intentarà reflectir la vida dels antics alumnes més joves i on hi podeu fer les vostres aportacions. Ens podeu seguir a @anticsalumnes.brllull

CURS 2022-23

L'Associació ha reprès les activitats que s'havien suspès durant els anys que no es podien fer trobades amb grups nombrosos.

Començàrem les activitats el dissabte 12 de novembre amb la XXIV Trobada amb els alumnes de les tres promocions que havien fet els 50 anys del seu acabament del Batxillerat, les dels cursos 1969-70, 70-71 i 71-72.

La segona celebració -XXV Trobada d'aquesta Associació- va ser dia 11 de març quan es reuniren els que havien acabat en els cursos 1994-95, 95-96 i 96-97. Són els que fa 25 anys feien el COU. Es trobaren a l'escola i gaudiren dels records del seu temps com alumnes i acabaren posant peu davall compartint uns moments agradables al restaurant "Menestralia" de Campanet.

El dia 5 d'abril, coincidint amb una Diada d'Orientació per als alumnes del cursos superiors, va tenir lloc una xerrada a càrrec de l'exalumna Marta Bertran Perelló, de la promoció del darrer COU, el del curs 2000-01. Na Marta és llicenciada en Periodisme per la UAB i poeta. L'acte va estar adreçat a l'alumnat de Batxillerat i es va acabar fent entrega dels Premis Excel·lència Acadèmica corresponent als dos cursos anteriors, 20-21 i 21-22. Els distingits foren en Miquel Jaume Batle i na Sofia Fca. Balaguer Rubio, que actualment cursen 2n i 1r de Batxillerat, respectivament.

Finalment el dissabte dia 13 de maig hem retornat a l'activitat que era habitual fer cada any, la Trobada conjunta amb les dues promocions -la que celebra la finalització dels seus 50 anys de Batxillerat i la dels 25 de COU-, que acabà amb un dinar en el menjador del col·legi arreplegant més de vuitanta persones.

Totes les promocions esmentades varen poder visionar les imatges que recullen tots els seus anys de pas per l'escola que foren completades amb les fotografies fetes a les Trobades i que estan a l'abast de tots els components de cada promoció.

Passejada per l'escola d'alumnes del COU 1994-95. Recordances de l'E.G.B en el 2n pis.

Xerrada de Marta Bertran als alumnes de Batxillerat, 5 abril 2023

Premis Excel·lència Acadèmica 2021 i 2022, Miquel Jaume i Sofía Balaguer
Dia 5 d'abril de 2023

AGENDA DE CURS 22-23

Agost

29 Reunió dels caps de departament de Secundària.
31 Reunió amb els coordinadors de cicle d'Infantil i Primària.

Setembre

1 Reunió del Claustre d'Infantil i Primària. Reunió de l'equip del DOIAD. Exàmens de 1r de Batxillerat. Reunions per departaments a Secundària. Reunió del Claustre de Secundària.
2 Reunions dels equips docents per al traspàs d'informació entre els cursos successius d'Infantil i 1r de Primària. Reunió del Departament de Pastoral. Exàmens de 1r de Batxillerat. Reunions per àrees a Secundària.
5 Reunió d' inici de curs amb les famílies del 1r cicle de Primària. Trobada amb la Titularitat.
Reunions dels equips docents per al traspàs d'informació entre els cursos successius de Primària. Presentació del projecte del pla de convivencia a partir de 5è de Primària. Sessió d'Avaluació de 1r de Batxillerat. Reunions per àrees a Secundària. Entrega de notes de 1r de Batxillerat.
6 Reunió d' inici de curs amb les famílies del 2n cicle de Primària. Reunió del departament d'anglès de Primària. Reunió de l'Equip Directiu. Confecció de grups de 2n i 3r ESO. Reunions per àrees a Secundària.
7 Reunió d' inici de curs amb les famílies d'Educació Infantil. Dinàmica de grup del projecte del pla de convivencia. Reunió del DOIAD amb el professorat (ESO i Batx). Reunió per a la revisió dels alumnes amb necessitats, adaptacions, reforços, dinàmica d'inici de curs, etc… a Secundària. Reunions per àrees a Secundària.
8 Reunió d' inici de curs amb les famílies del 3r cicle de Primària, de 1r i 3r d'ESO i 1r de Batxillerat. Reunions per àrees a Secundària i preparació de les aules. Reunions amb les famílies per a informar de la LOMLOE a 1r i 3r ESO i 1r de Batxillerat.
9 Reunió a La Porciúncula de tots els Claustres de Professorat dels Centres Franciscans TOR de Mallorca per fer una jornada de Formació.
12 Inici del curs escolar.
20 Reunió d' inici de curs amb les famílies de 1r i 2n d'ESO.
21 Reunió d' inici de curs amb les famílies de 4t d'ESO.
22 Reunió d' inici de curs amb les famílies de 3r d'ESO.
26 Reunió del Dep. de Pastoral amb el Coordinador dels Departaments dels Centres Franciscans TOR.
26 al 30 Activitats a Infantil i Primària per preparar la festivitat de Sant Francesc.
27 Sessió d'avaluació inicial de 6è de Primària.
28 Sessió d'avaluació inicial de 4t de Primària.
29 Sessió d'avaluació inicial de 2n de Primària.
30 Sessions d'avaluació inicial de 2n i d'Alumnes NESE de 1r i 2n d'ESO.

Octubre

3 Convivència per als alumnes de 1r d'ESO A.
4 Convivència per als alumnes de 1r d'ESO C. Celebracions de Sant Francesc a l'església per als alumnes d'Infantil i Primària. Sessió d'avaluació inicial de 5è de Primària.
5 Sessions d'avaluació inicials a 4t d'ESO i d'Alumnes NESE de 3r i 4t d'ESO. Sessió d'avaluació inicial de 3r de Primària. Reunió d' inici de curs amb les famílies de 1r i 2n de Batxillerat. Xerrada per als alumnes del 1r cicle de Primària a càrrec de D. Gabriel Pieras per xerrar sobre les Fires a Inca i el Dijous Bo.
6 Convivència per als alumnes de 1r d'ESO B. Reunió de les Coordinacions de Qualitat dels Centres Franciscans TOR. Sessió d'avaluació inicial de 1r de Primària.
7 Sessions d'avaluació inicials i Alumnes NESE de 1r i 2n Batxillerat. Reunió de les Direccions dels Centres Franciscans TOR. Formació sobre situacions d'aprenentatge per al professorat de Primària i del DOIAD.
8 Diada familiar organitzada per l'Associació de Famílies d'Alumnes per celebrar la festivitat de Sant Francesc. Hi ha Jocs infantils i sopar de "pa amb oli" a càrrec dels alumnes de 6è Educació Primària i 4rt ESO per finançar els seus respectius Viatge d'Estudis.
11 Reunió de les Coordinacions d'Innovació dels Centres Franciscans TOR. Sessió d'avaluació inicial a Infantil. Sortida de 1r de Primària C a la biblioteca municipal.
12 Festa nacional.
13 Convivència per als alumnes de 2n de Batxillerat A. Reunió de les Coordinacions d'Orientació dels Centres Franciscans TOR. Sortida de 1r de Primària B a la biblioteca municipal.
14 Convivència per als alumnes de 2n de Batxillerat B. Reunió de DEL CODE (Òrgan directiu dels Centres Franciscans TOR). Xerrades d'Alerta Escolar per a tot el professorat, separat per etapes.
18 Sortida de 1r de Primària A a la biblioteca municipal.
19 Formació sobre situacions d'aprenentatge per al professorat de Secundària.
20 Xerrada sobre l'112 i les emergències per als alumnes de 4t de Primària.
21 Formació sobre situacions d'aprenentatge per al professorat de Primària i del DOIAD. Sortida dels alumnes de 4t d'ESO a la Comuna de Biniamar i dels alumnes de Batxillerat a la Fira d'Unversitats.
25 Reunió de Claustre per aprovar la PGA.
26 Convivència per als alumnes de 1r de Batxillerat A. Formació sobre situacions d'aprenentatge per al professorat de Secundària. Visita a l'Acadèmia-Museu Rafa Nadal i al Museu de Manacor dels alumnes de 3r de Primària.
27 Convivència per als alumnes de 1r de Batxillerat B.
28 Formació sobre situacions d'aprenentatge per al professorat de Primària i del DOIAD. Entrega de tasques per a alumnes amb matèries pendents de Secundària corresponents al Departament de Ciències.
30 Actuació de la Coral de Dones de Sant Francesc d'Inca a l'església de La Porciúncula.
31 Excursió a la Comuna de Biniamar per als alumnes de 2n de Primària. Els alumnes d'alguns cursos de Primària fan activitats amb motiu del "Halloween".

Novembre

1 Festa de Tots Sants.

2 Convivència per als alumnes de 4t d'ESO A. Formació sobre situacions d'aprenentatge per al professorat de Secundària. Xerrades d'Ed. Vial a càrrec de la Policia Local per als alumnes de 1r A i 1r C d'Educació Primària. Sortida dels alumnes de 2n d'ESO al Puig de Sta. Magdalena d'Inca.

3 Convivència per als alumnes de 4t d'ESO B.

Xerrades d'Ed. Vial a càrrec de la Policia Local per als alumnes de 2n A i 2n B d'Educació Primària.

4 Convivència per als alumnes de 4t d'ESO C. Formació sobre situacions d'aprenentatge per al professorat de Primària i del DOIAD. Xerrades d'Ed. Vial a càrrec de la Policia Local per als alumnes de 1r B i 2n C d'Educació Primària. Entrega de tasques per a alumnes amb matèries pendents de Secundària corresponents al Departament de Llengües estrangeres.

9 Reunió del Cap d'Administradors dels Centres Franciscans TOR amb l'administrador d'Inca. Formació sobre situacions d'aprenentatge per al professorat de Secundària.

10 Sortida dels alumnes de 6è de Primària al Puig d'en Galileu.

11 Entrega de tasques per a alumnes amb matèries pendents de Secundària corresponents al Departament d'Humanitats.

16 L'horari del Dimecres Bo és de jornada continuada amb servei de menjador.

17 Festivitat de Santa Isabel i Fira del Dijous Bo, dia no lectiu.

18 Dia no lectiu a Inca.

21 Convivència per als alumnes de 2n A. Reunió del Dep. de Pastoral amb el Coordinador dels Centres Franciscans TOR.

22 Convivència per als alumnes de 2n d'ESO B. Realització de les fotografies del curs, individuals i de grups, als alumnes.

23 Convivència per als alumnes de 2n d'ESO C.

23 al 30 Setmana d'exàmens de 4t d'ESO, 1r i 2n de Batxillerat.

24 Convivència per als alumnes de 2n d'ESO D. Sortida dels alumnes de 4t de Primària a l'embassament de Cúber i el Pla de l'Ofre.

24 al 26 La Directora, Xisca Jofre, i els Caps d'Estudis, Maite Cañellas i Miquel Fiol han assistit al XVI Congrés d'Escola Catòlica a Granada.

25 Festivitat del Beat Ramon Llull. Durant unes hores els tutors i tutores d'Infantil i Primària realitzaran una sèrie d'activitats amb els seus alumnes per conèixer la figura de Ramon Llull. Les activitats estan preparades pels representants de Pastoral. Convivència per als alumnes de 2n de PMAR.

27 Inici de l'Advent. Des del Dep. De Pastoral es dirigeixen les activitats a dur a terme.

28 Reunió del Consell Escolar, per aprovar la PGA i altres punts.

28 i 29 Realització de les fotografies del curs, individuals i de grups, als alumnes.

30 Auditoria externa de la Seu Central que aglutina les escoles dels 7 centres franciscans TOR.

Desembre

2 Entrega de tasques per a alumnes amb matèries pendents de Secundària corresponents al Departament de Llengües.
5 Els alumnes de 1r d'ESO fan la sortida del trimestre fent una caminada per l'Ofre.
6 Dia de la Constitució, festiu.
7 Excursió dels alumnes de 3r d'ESO a Lluc.
8 Dia de la Immaculada, festiu.
9 Sessió d'avaluació de 1r i 2n d'ESO. Darrer dia per presentar candidatures de professorat al Consell Escolar.
12 al 16 Setmana en la qual es fa la campanya REBOST amb la recollida d'aliments de Càritas.
12 Els alumnes de 5è de Primària fan un recorregut per Palma.
13 Convivència per als alumnes de 3r d'ESO C. Sessió d'avaluació de 2n de Primària.
14 Convivència per als alumnes de 3r d'ESO B. Sessió d'avaluació de 4t de Primària i 1r i 2n de Batxillerat.
15 Convivència per als alumnes de 3r d'ESO D. Sessió d'avaluació de 6è de Primària. Concert de Nadal de les nostres corals infantils i cor de dones. Els alumnes de Biologia de 4t fan una sortida relacionada amb la seva àrea.
16 Sessió d'avaluació d'Infantil i de 3r i 4t d'ESO. Reunió de DEL CODE. Convivència per als alumnes de 3r d'ESO A. Sortida dels alumnes d'Història de l'Art de 2n de Batxillerat.
19 "El Col·legi canta Nadal" per els alumnes d'ESO. Intercanvi de postals entre tots els cursos del Col·legi. Sessió d'avaluació de 1r de Primària.
19 al 21 Es du a terme "EL CARRO SOLIDARI" per recollir per a Càritas productes d'higiene i d'alimentació.
20 Trigèsima quarta edició de "El Col·legi canta Nadal" per els alumnes d'Infantil. Sessió d'avaluació de 3r de Primària.
21 "El Col·legi canta Nadal" per els alumnes de Primària i l'AFA prepara una xocolatada. Sessió d'avaluació de 5è de Primària. Els alumnes de 4t d'ESO i de Batxillerat van al cinema a veure la pel·lícula "Avatar". Els alumnes de 3r d'ESO duen els productes de Càritas al Menjador Social. Els alumnes de 1r de Primària escolten una xerrada d'una professional d'Odontologia que les explica com cuidar de les seves dents.
22 Els alumnes de Batxillerat preparen l'activitat dels patges per als més petits. Els alumnes de batxillerat que no actuïn duran els aliments als punts de recollida de Càritas i els de 1r, 2n i 3r d'ESO van al cinema a veure la pel·lícula "Avatar". Visita a les residències de Gent Gran i a Joan XXIII a càrrec dels alumnes de 4t d'ESO. Finalització del 1r trimestre amb jornada continuada per als alumnes d'Infantil i Primària.

Gener

9 Inici de les classes. Es reuneixen els representants de Pastoral per acabar de programar les convivències.
10 Convivència per als alumnes de 6è A de Primària.
11 Convivència per als alumnes de 6è B de Primària.
12 Reunió de les Coordinacions de Qualitat dels Centres Franciscans TOR. Convivència per als alumnes de 6è C de Primària.
13 Reunió de les Direccions dels Centres Franciscans TOR.
17 Convivència per als alumnes de 5è A de Primària. Sortida al poblat prehistòric de Son Fornés per als alumnes de 1r d'ESO C. Sortida dels alumnes de 1r de Primària a Santa Maria la Major per celebrar les beneïdes de Sant Antoni. Els alumnes de 2n d'ESO ho celebren fent un taller d'espinagades i els de 4t de Primària fan un taller de gloses amb ximbombes.
18 Convivència per als alumnes de 5è B de Primària.
19 Convivència per als alumnes de 5è C de Primària. Els alumnes de 3r de Primària fan una sortida a TIRME (Son Reus). Té lloc la reunió informativa de Qualitat per al professorat nou i que encara no ha rebut la formació.
20 Sortida al poblat prehistòric de Son Fornés per als alumnes de 1r d'ESO A. Un grup d'alumnes de Plàstica de 2n d'ESO participen en unes classes de Primària per a realitzar la part final de la seva tasca i formar part de la celebració de Sant Antoni i Sant Sebastià.
24 Reunió de les Coordinacions d'Innovació dels Centres Franciscans TOR. Convivència per als alumnes de 4t B de Primària. Sortida al poblat prehistòric de Son Fornés per als alumnes de 1r d'ESO B.
25 Convivència per als alumnes de 4t C de Primària. Es celebra un Claustre de Professorat de ESO i Batxillerat. Taller de sexualitat per als alumnes dels grups d'ESO de 2n B, 2n C, 2n PMAR i 4t C. Sortida dels alumnes de 1r d'ESO organitzada des de l'àrea de Música. Excursió a Palma dels alumnes de 1r de Primària per veure l'orquestra simfònica al Teatre Principal.
26 Reunió de les Coordinacions d'Orientació dels Centres Franciscans TOR. Convivència per als alumnes de 4t A de Primària.
27 Reunió de CODE. Claustre de Professorat per a les etapes d'Infantil i Primària. Taller de sexualitat per als alumnes dels grups d'ESO de 2n A, 2n D, 4t A i 4t B. Es fan uns tallers d'Educació Ambiental per als grups d'ESO de 2n A, 2n B, 2n C, 2n D i 4t C. 27 Una representació d'alumnes de 4t d'ESO participen a la Miniolimpíada de Filosofia. Són: Sandra Arreza Pomares, Rosalía Jiménez Capó, Marta Rubio Moyà, Leya Isabella Seguí Mearns i Carla Navarro Pujadas. Ens representen a l'Olimpíada de Biología na Maria Lluïsa Llabrés Rodríguez, na Natalia Quereda Martínez i n'Elena Mesquida Rebassa de 2n de Batxillerat. N'Elena Mesquida també pren part a l'Olimpíada de Filosofía.
30 Dia escolar de la No-Violència i Pau, DENIP. Tots els alumnes d'Economia i IAAE de 4t d'ESO fan una sortida per Inca organitzada per l'Ajuntament.
31 Convivència per als alumnes de 3r C de Primària. Es fan uns tallers d'Educació Ambiental per als grups d'ESO de 2n PMAR, 4t A i 4t B.

Febrer

Els alumnes de Primària participen a la 4a edició del concurs "Ecovidrio: pequerecicladores". El concurs durarà fins a final de març. Es tracta de dur com més vidre millor al contenidor de la nostra escola del carrer Vent.

1 Convivència per als alumnes de 3r A de Primària. Taller de sexualitat per als alumnes dels grups d'ESO de 2n B, 2n C, 2n PMAR i 4t C.

2 Reunió a La Porciúncula dels Auditors Interns dels Centres Franciscans TOR. Convivència per als alumnes de 3r B de Primària.

3 Taller de sexualitat per als alumnes dels grups d'ESO de 2n A, 2n D, 4t A i 4t B.

7 Convivència per als alumnes de 2n C de Primària. Sessió d'Educació Vial per als alumnes de 5è A i 5è C de Primària. Els nins i nines de 3r de Primària realitzen un taller de Batucada per conèixer un poc més sobre la música de Brasil i la relació amb el carnaval.

8 Convivència per als alumnes de 2n A de Primària. Sessió d'Educació Vial per als alumnes de 5è B i 6è A de Primària. Formació per al professorat que ha de gestionar la nova pàgina web. A 1r de Primària es fa un taller amb els familiars dels alumnes per acabar de confeccionar les desfresses per a la Rueta.

9 Convivència per als alumnes de 2n B de Primària. Sessió d'Educació Vial per als alumnes de 6è B i 6è C de Primària. Ens representen a l'Olimpíada de Física els següents alumnes: Jacob G. Perry, David Chen, Marina Serra i Miquel Jaume.

10 Auditoria Interna del Col·legi. Els alumnes seleccionats per anar a la trobada del Consell Escolar de les Illes Balears que es fa a sa Pobla són Laura Ibáñez Gómez, Joana Maria Alomar Real, Mireia Rodríguez Femenía, Marta Rubio Moyà, Sofia Balaguer Rubio i Miquel Torrens Maura. El Rei i la Reina Carnestoltes ens visiten i ens han donat les comandes per a aquests darrers dies de carnaval.

14 Sortida dels alumnes de 4t d'Educació Infantil a la Granja escola Es Molí i dels alumnes de 3r d'ESO a TIRME.

15 Entrega de tasques per a alumnes amb matèries pendents de Secundària corresponents al Departament de Llengües estrangeres. Formació per al professorat que ha de gestionar la nova pàgina web. A Primària es celebra el dia Internacional del Càncer Infantil.

16 Final de festa del Carnestoltes amb un gran ball de disfresses al pati gran per a l'alumnat de 5è i 6è EP i 1r i 2n d'ESO. Els alumnes de 1r de Primària participen a la Rueta amb els personatges de "Na Magraneta".

17 L'alumna Elena Mesquida pren part a la segona fase de l'Olimpíada de Filosofía.

21 Els alumnes de 6è de Primària visiten l'exposició "Bodies" a Palma. Van a l'Olimpíada de Geografía els següents alumnes de 2n de Batxillerat: Nerea Arreza Pomares, Antònia M. Munar Perelló i Miquel Torrens Maura

21 al 24 Exàmens de 2n de Batxillerat.

22 Dimecres de Cendra, amb celebracions als distints cursos. Entrega de tasques per a alumnes amb matèries pendents de Secundària corresponents al Departament d'Humanitats. Formació per al professorat que ha de gestionar la nova pàgina web. Inici de la preparació de les enquestes d'avaluació del professorat que es passaran a tots els alumnes a partir de 5è de Primaria.

23 Inici de la campanya de recollida de productes pels damnificat del terratrèmol de Síria i Turquia. S'obre el termini de la inscripció per a la formació de Competència Digital.

24 Els alumnes de 2n d'ESO van a visitar l'exposició "Bodies".

27 Dia festiu escollit pel Centre.

28 Festa escolar unificada.

Març

1 Festa Autonòmica.
2 i 3 Exàmens de 2n de Batxillerat.
2, 3 i 4 Congrés Lul·lià a Palma.
3 i 7 Tallers sobre prevenció d'explotació sexual per als grups de 4t d'ESO i 2n D.
6 Reunió del Dep. de Pastoral amb el Coordinador dels Centres Franciscans TOR.
7 Convivència per als alumnes de 1r C de Primària. Visita a l'exposició "Bodies" dels alumnes de 2n de Primària.
8 Convivència per als alumnes de 1r A de Primària. Entrega de tasques per a alumnes amb matèries pendents de Secundària corresponents al Departament de Llengües. Formació per al professorat que ha de gestionar la nova pàgina web. Els alumnes de 6è B, guanyadors del concurs "Parlament" van al Conservatori de Música de Palma. Finalitza la campanya de recollida de productes pels damnificat del terratrèmol de Síria i Turquia. Celebració amb activitats a les Tutories d'ESO del Dia Internacional de la Dona. Els alumnes de 3r d'ESO de l'àrea Cooperació i servei a la comunitat reparteixen llaços i un manifest a totes les aules perquè sigui llegit.
9 Convivència per als alumnes de 1r B de Primària. Sortida a l'Ajuntament d'Inca dels alumnes de 6è A i C de Primària. Els alumnes de 5è d'Infantil fan una sortida a la Fundació Pilar i Joan Miró de Palma. Tallers sobre prevenció d'explotació sexual per als grups de 2n d'ESO A, B, C i PMAR. Els alumnes de 2n de Batxillerat Elena Mesquida i Jacob Perry ens representen a la XXXVI Olimpíada de Química.
10 Sessió d'avaluació de 2n de Batxillerat. Sortida a l'Ajuntament d'Inca dels alumnes de 6è B de Primària. Inici de la formació en Competència Digital per al professorat d'Infantil i Primària.
14 Xerrades afectivo-sexuals per als alumnes de 6è de Primària.
15 Entrega de tasques per a alumnes amb matèries pendents de Secundària corresponents al Departament de Ciències. Formació per al professorat que ha de gestionar la nova pàgina web.
15 al 22 Setmana d'exàmens de 4t d'ESO i 1r de Batxillerat. Aprofitant que es treballen el valor de l'Ajuda contraposat a l'egoïsme, es fa la recollida d'aliments a Infantil i Primària.
16 Els alumnes de 4t de Primària visiten les coves del Drach. Es celebren les proves Cangur al Palau d'Esports d'Inca per als alumnes a partir de 3r d'ESO. Per als de 1r i 2n d'ESO les organitzam al centre.
17 Reunió dels Administradors dels Centres amb el Coordinador dels Centres Franciscans TOR. Formació en Competència Digital per a Infantil i Primària. Tallers sobre prevenció d'explotació sexual per als grups de 2n d'ESO A, B, C i PMAR. Reunió de "Science-bits" per a professorat del Dep. de Ciències.
21 Els alumnes de 2n de Primària fan un taller de percussió.
22 Sessió d'avaluació d'Infantil. Inici de la formació en Competència Digital per al professorat de Secundària.
22 al 24 Sortida a Madrid dels alumnes de 2n de Batxillerat.
22 al 29 Activitat de Quaresma a Infantil i Primària treballant el valor de la veritat oposat al de la mentida.
23 Sessió d'avaluació de 6è de Primària. Taller de sexualitat per als alumnes de 2n D i els 3 grups de 4t d'ESO. Sortida a Marineland dels alumnes de 6è d'Infantil.
24 Sessió d'avaluació de 5è de Primària i 1r i 2n d'ESO.
24 i 25 Es celebra el Congrés d'Escoles Catòliques.
28 Sessió d'avaluació de 4t de Primària. Segona xerrada a 6è de Primària.

29 Sessió d'avaluació de 3r de Primària i 1r de Batxillerat. Formació en Competència Digital per a Secundària. Sessió informativa sobre el Batxillerat per als alumnes i famílies del nou centre adscrit al batxillerat, el col·legi l'Assumpció de Binissalem.
29 al 5 d'abril Activitat de Quaresma a 2n i 3r cicles de Primària treballant el valor de la generositat oposat al del narcisisme.
30 Sessió d'avaluació de 2n de Primària. A l'Olimpíada d'Economia hi prenen part els alumnes següents: Magalí Bordoy Campoy, Núria González Rengel, Salvador Lozano Alemañy, Mireia Puerto Horrach, Marina Seguí Jiménez i Miquel Torrens Maura
31 Sessió d'avaluació de 1r de Primària i 3r i 4t d'ESO. Visita dels alumnes de 2n de Batxillerat a les Portes Obertes de la UIB. Els alumnes de 1r de Primària realitzen una Situació d'Aprenentatge fent crespells; els alumnes de 4t d'ESO també hi col·laboraren.

Abril

1 Els nins i nines de les Corals del Col·legi han gaudit d'un dia de germanor al Santuari de Lluc acompanyats de pares, familiars i amics, gràcies a la feina de na Pilar i Apol·lònia.
3 al 5 Jornades culturals a l'etapa d'Educació Infantil.
4 Dimarts Sant. A la processó de la Setmana Santa un grup d'alumnes de Batxillerat fan les lectures a les diferents estacions. Els alumnes de 4t i de 6è de Primària assisteixen en el Teatre Principal d'Inca a l'activitat "Sembrant llavors" amb Tòfol Castanyer. A la UIB, els alumnes de 4t d'ESO han pres consciència de la petjada ecològica amb la xerrada del Sr. Iván Murray i han gaudit d'una visita guiada pel campus. Els alumnes de 2n de Batxillerat que cursen Història de l'Art fan una passejada per Palma, amb una ruta d'edificis modernistes. Els alumnes de 5è de Primària visiten a la Fàbrica Ramis d'Inca l'exposició "El bosque marino de Posidonia".
5 Acabament de la formació en Competència Digital per a Infantil i Primària. Celebració de la Diada Esportiva per als alumnes de 1r i 2n d'ESO. Sortida trimestral dels alumnes de 3r d'ESO al Puig de Sta. Magdalena. Jornada d'orientació per als alumnes de 4t d'ESO i Batxillerat. Xerrada als alumnes de Batxillerat a càrrec de l'exalumna Marta Bertran Perelló. Entrega dels Premis Excel·lència Acadèmica als alumnes de 4t d'ESO del cursos 20-21 i 21-22, Miquel Jaume i Sofia Balaguer.
6 Inici de les vacacions de Pasqua.
17 Inici de les classes del tercer trimestre.
18 Els alumnes de 1r de Batxillerat han assistit avui al Congrés "Lo que de verdad importa" al Palau de Congressos de Palma. Els alumnes de 3r i 4t de Primària van al Festival Park a veure la pel·lícula "Mario Bros".
19 Formació en Competència Digital per a Secundària. Jornada de Portes Obertes per a les etapes d'Infantil i Primària.
20 Reunió de les Direccions dels Centres Franciscans TOR.
21 Celebració del Dia del Llibre amb distintes activitats a tots els cursos. Els de 3r de Diversificació han assistit a l'activitat "Lectura al carrer" organitzada per l'Ajuntament d'Inca. Celebració de l'Olimpíada d'Història d'Espanya on hi van els alumnes següents: Nerea Arreza Pomares, José S. Carrasco Zutara, Javier Hernández Perelló, Joan Lloret Payeras, Elena Mesquida Rebassa, Antònia M. Munar Perelló, Natalia Quereda Martínez i Miquel Torrens Maura

24 Reunió del Dep. de Pastoral amb el Coordinador dels Centres Franciscans TOR. A l'Olimpíada de Leng. y Literat. Castellana hi prenen part: Elena Mesquida Rebassa, Antònia M. Munar Perelló i Miquel Torrens Maura
25 Acabament de la formació en Competència Digital per a Secundària. Presentació del Batxillerat Dual per als alumnes interessats d'ESO. Olimpíada de Llengües Clàssiques (Llatí) on ens representa na Nerea Arreza Pomares
26 Sortida dels alumnes de 1r i 2n de Primària al Serral de Ses Monges Tancades i dels de 3r i 4t de Primària al Puig de Sta. Magdalena per dur a terme l'activitat "Educació Física al carrer". Jornada de Portes Obertes per a les etapes d'ESO i Batxillerat.
27 Celebració de la diada/fira de projectes i activitats. Miniolimpíada d'Economia amb els alumnes de 4t d'ESO: Toni V. Beltran García, Rocío Franca Beninati, Jordi E. Cifre Zapart, Neus Grispo Martín, Cristina Llompart Fuentes, Carla Navarro Pujadas, Marta Rubio Moyà i Leya Isabella Seguí Mearns. També d'aquest curs i d'aquesta àrea hem d'agrair la participació a l'Escola de joves emprenedors a n'Isabel Aguilar Guerra
28 Reunió de CODE. Diada RAMON LLULL a Randa per als alumnes de 1r i 2n de Batxillerat organitzada pel Dep. de Pastoral. Claustre de Professorat a les etapes d'Infantil i Primària.

Maig

2 Dia no lectiu escollit pel Centre.
3 Diada RAMON LLULL a Randa per als alumnes de 1r d'ESO organitzada pel Dep. de Pastoral. Claustre de Professorat a les etapes d'ESO i Batxillerat. Xerrada informativa per a les famílies a càrrec de "Académica". Xerrades d'Educació Vial per als alumnes de 3r C i 4t C de Primària. Es fa una segona convocatòria de Portes Obertes per a Infantil i Primària.
4 Diada RAMON LLULL a Randa per als alumnes de 3r d'ESO organitzada pel Dep. de Pastoral. Xerrades d'Educació Vial per als alumnes de 4t A i B de Primària.
5 Entrega de tasques per a alumnes amb matèries pendents de Secundària corresponents al Departament d'Humanitats. Diada RAMON LLULL a Randa per als alumnes de 2n d'ESO organitzada pel Dep. de Pastoral.
5, 6 i 7 Reunió a Madrid dels Departaments de Pastoral dels Centres Franciscans TOR a la qual hi assisteixen Xisca Jofre, Catalina Victòria Jofre, Rosa Rodríguez i Xisca Figuerola.
9 Visita guiada a l'Ajuntament (relacionada amb SA "Què podem fer per aconseguir un món més just?") per als grups A i C de 3r de Primària. Les classes de 5è d'Infantil van a s'Hort de l'Avall de Manacor a passar un dia de camp.
10 Els alumnes de 4t d'Infantil visiten al Palma Aquarium. Reunió del departament de Ciències per tractar temes de totes les seves àrees excepte Matemàtiques. Comença la campanya de "Fruita bona" amb el repartiment durant 7 setmanes de fruita de temporada i suc de taronja per berenar els alumnes de Primària.
10 al 17 Setmana d'exàmens de 2n de Batxillerat.
11 Visita guiada a l'Ajuntament (relacionada amb SA "Què podem fer per aconseguir un món més just?") per al grup de 3r B de Primària. Celebració del Dijous Gros a Inca on hi prenen part els alumnes de 1r de Primària. Es celebra la Miniolimpíada de Biologia on hi prenen part na Núria Aguiló Ruiz i Maria del Mar Isern Pol de 4t d'ESO.

11 i 12 Els alumnes de 2n de Primària passen dos dies a l'hotel Garden (platges d'Alcudia).
12 Entrega de tasques per a alumnes amb matèries pendents de Secundària corresponents al Departament de Llengües.
15 Reunió del departament de Ciències per tractar només temes de l'àrea de Matemàtiques.
15 al 19 La comissió de medi ambient recull ampolles PET per ajudar a la fundació Natura Parc en un projecte de reutilització d'envasos i ajuda per conservar les masses forestals de Mallorca.
16 Xerrades d'Educació Vial per als alumnes de 3r A i B de Primària.
19 Festa de Graduació de 2n de Batxillerat.
22 Sessió avaluació 2n de Batxillerat.
23 Reunió de les Coordinacions d'Innovació dels Centres Franciscans TOR. Es fa un Taller amb "Punts amb vida" a 4t i 5è de Primària amb els objectius posats per a la Fira Solidària.
24 Reunió de les Coordinacions d'Orientació dels Centres Franciscans TOR.
25 Reunió de les Coordinacions de Qualitat dels Centres Franciscans TOR.
25 i 26 Els alumnes de 6è d'Infantil van de Colònies a la Granja Escola Jovent de Palma.
26 Entrega de tasques per a alumnes amb matèries pendents de Secundària corresponents al Departament de Ciències. Representació de l'escola de teatre "Xamo-xamo" amb la participació d'alguns alumnes nostres d'una obra de teatre que tracta temes del món educatiu per als alumnes de 2n, 3r i 4t d'ESO. Els alumnes de 4t de Primària participen a la celebració de l'Aniversari de la Coronació de Sta. Maria La Major fent unes pregàries, una ofrena floral i fent el cant final.
31 Celebració del Mes de Maria per als alumnes d'Infantil (horabaixa) i Primària (dematí, per cursos).

Juny

2 Entrega de tasques per a alumnes amb matèries pendents de Secundària corresponents al Departament de Llengües estrangeres. Viatge d'un dia a Menorca per als alumnes de 5è de Primària. Els alumnes de 3r d'ESO de Cultura Clàssica representaran l'obra "El sueño de una noche de verano". Els donatius recaptats aniran per ajudar a la família del nostre alumne Xisco Pol de 5è de Primària.
5 al 8 Viatge d'estudis dels alumnes de 6è de Primària per celebrar el final de l'etapa.
5 al 9 Celebració de la Setmana Solidària organitzada des del departament de Pastoral.
5 Xerrada de conscienciació del Senegal (Activitat de la Fira Solidària). Teatre Solidari amb els alumnes de 3r d'ESO de Cultura Clàssica, per als companys de 3r i 4t d'ESO. (Activitat de la Fira Solidària).
7 Xerrada de conscienciació per la Marató de "Asociación Abaimar". (Activitat de la Fira Solidària). Visita a la Fira solidària dels alumnes de 1r, 3r i 5è de Primària.
7 al 14 Setmana d'exàmens de 4t d'ESO.
7 i 8 Fira preparada pels alumnes de "Cooperació i servei a la comunitat" per a Infantil i Primària. (Activitat de la Fira Solidària).
8 Visita a la Fira solidària dels alumnes d'Infantil, 2n i 4t de Primària.
9 Marató solidari per a 6è d'Infantil, Primària i 1r i 2n d'ESO. (Activitat de la Fira Solidària).
13 Sortida a la Biblioteca de Sant Domingo dels alumnes de 1r de Primària.
14 Reunió del professorat de Primària per a la presentació del material de l'Editorial Anaya.

15 al 22 Setmana d'exàmens de 1r de Batxillerat.
16 Festa de Graduació de 4t d'ESO. Els alumnes de 1r i 2n de Primària fan l'excursió de final de curs a la platja. El 2n cicle de Primària va d'excursió; a "Katmandú" els de 3r i al "Western Park" els de 4t. (Magaluf).
19 Sortida de final de curs dels alumnes de 4t d'ESO. Sessió d'avaluació de 1r de Primària. Sessió d'avaluació de la convocatòria extraordinària de 2n de Batxillerat.
20 Sessió d'avaluació de 2n de Primària. Els alumnes de 1rA i 2nA d'ESO van a la piscina del Poliesportiu Municipal com a premi a les millors classes on es separen i reciclen residus.
20 al 23 Viatge d'estudis de 4t d'ESO.
21 Sessió d'avaluació de 3r de Primària.
22 Sessió d'avaluació de 4t de Primària. Els alumnes de 3r d'ESO tenen la seva sortida de final de curs
23 Sortida de final de curs dels alumnes de 1r de Batxillerat a Western Park. Els de 1r d'ESO van a la platja; els de 2n a Aqualand i els de 3r fan una jornada esportiva. Acabament del curs.
26 Sessió d'avaluació final d'Educació Infantil, 5è i 6è de Primària, 1r, 2n i 3r d'ESO.
27 Sessió d'avaluació final de 4t d'ESO i 1r de Batxillerat. Reunió de tots els membres del Departament de Pastoral i dinar de germanor.
28 Entrevistes amb les famílies de tots els nivells que ho hagin demanat per aclarir aspectes dels informes de final de curs.
29 A Infantil i Primària, revisió de les propostes de millora de la Memòria amb els Coordinadors i Cap d'estudis. A Secundària, elaboració de la Memòria per departaments i posterior reunió dels Caps.
30 Claustre de final de curs per a l'aprovació de la Memòria. Reunió de tutors de 6è de Primària amb personal d'ESO per a la confecció dels grups de 1r d'ESO del curs vinent. Reunió del Consell Escolar. Trobada d'Acció de gràcies a l'església i acabament del curs amb el sopar a la fresca.

Juliol

3 Reunió de les Direccions dels Centres Franciscans TOR. Reunió del CODE.

Fotos de curs

4t A infantil

Barreto Ayala, Aaron Daniel; Darkik, Jounayd; Labroumi, Asmaa; Gómez Martínez, Corinna; Anahass, Imran; Dia, Mariam; Marins Alomar, Ainara; Bestyard Monteserín, Maria; García Poyatos, Alicia; Martínez Corella, Alejandro; Dieng Mbaye, Mariama; Castro Arroyo, Christian; García Domínguez, Jonatán; Meftah, Adam; Mas Chico, Summer; García Fiuri, Eider; Llabrés Luque, Xisca Maria; Cubillos Stanciu, Andrea. Absent: Mgadi Messaoudi,l Yassin Mestra: Ripoll Rosselló, Àngela

4t B infantil

Ojeda del Río, Roberto; Muñiz Sánchez, LLara; Moreno Herrera, Clara; Moreno Herrera, Naima; Ramis Saccaro, Sheila Sara ; Zapata Guido, Ian Gael; Rodríguez Navarro, Alodía; Sy, Ousseynou; Vidal Navarro, Mireia; Pérez El Ghabali, Julen; Pomares Cuenca; Claudia; Potts , Alexandru; Mbaye, Aida; Ramírez Gutiérrez , Hugo; Wyss Morro, Laia ; Rubert Martorell, Emma ;Rakim , Azzedine; Serra Peral, Paula ; Stoica , Patrick Cezar .Absent : García Rodrigues, Joao Emanuel.
Mestres : Mar Soto Sureda, Cati Victòria Jofre Femenías

5è A infantil

Jordan Espinosa, Shanny Jaziel; Grajales Mejía, Alexander; El Khoulati, Mariam; Llabres Coll, Pau; Fall, Halimatou Sahdiya; Jimenez Bozada, Clara; Arrom Zurera, Nerea; Bermúdez Murillo, Matías; Álvarez Marmol, Julen;chico Martorell, Noa; Crespi Fernández, Manuel; Aqarial Amraoui, Wael; Cano Tello, Mireia; Cuñat Bruno, Lucia; Caballero López, Paula; Cárdenas Stellbrink, Naomi Michelle; Canepa Passols, Edurne Abigail; Leal Mendez, Juliano Amir; Cabot Pons, Jaume; Amengual Reus, Mireia; Chari, Asmaa; Corazza Lo Giudice, Rocío; Gonzalez Montiel, Julia. Tutora: Vallespir Gil, Antònia Absents: Bouras, Soulayman; El Jaghaoui El Khoulati, Youssef.

5è B infantil

Pujades Arroyo, Marta; Renta Lopez, Chloe; Porta, Ninna; Mas Martorell Emma; Prats Bosch, Sergi; Pujades Arroyo, Erika; Frola Carceles, Claudia; Roman Aragon, Alex; Moreno Pericas, Gerard; Lamsiyah, Aya; Sanchez Quirola, Amy Kristel; Soto Letra, Martina; Hakiki, Kawtar Halima; Lopez Campuzano, Jian; Massanet Belardo, Noa; Zambrano Ayala, Samantha Isabella; El Bouzidi, Hiba; Ballester Muñoz, Isaac; SY, Mohamed Habib; Thiam Borras, Caterina; Macha Salom, Pere; Paris Marti, Gerard; Ventayol Gayà, Pol; Muñiz Sanchez, Enol; Valero Julia, Guiem. Tutoras: Ortiz Mateu, Mar ; Pascual Peña, Marian

6è A infantil

Ruiz Toral, Kilian; David Blanco, Sofia; Jover Valle, Toni; Azzouzi Draoui, Nour; Romero Ramis, Mireia; Fontanet Canal, Claudia; Cañellas Ballesteros, Toni; Ennaji Cabo, Jasmin; Lucioni Buades, Mauro; Gueye Thiaw, Anna; Bauza Jimenez, Iker; Rodriguez Alemany, Alba; Castellanos Morey, Mireia; Pons Amer, Paula; Makhloufi, Nour; Flores Lazaro, Alaia; Darkik, Julaybib; Chari, Amina; Amoros Tresguerres, Izan; Llompart Orellana, Marc; Garcia Martorell, Laia; Hajjoubi Zidani; Wassim; De Luis Cloquell, Lluc; Alvez Martinez, Pablo; Miranda Roman; Martina. Tutora: Mª Esperança Morro. Absents: El Khoulati, Aicha

6è B infantil

Martín Martín, Alma; Soto Gabaldon, Ruth; Quetglas Perelló, Miquel; El Amraoui, Hafsa; Sadik, Basma; Rachon Mena, Xavier; Trinchete Trujillo, Adonay; Yaya, Sohaib; Atienza Córdoba, Yulen; Quevedo Palou, Sofia; Manito Garcia, Triana; Sarrió Muñoz, Eva; Mascaró Jaume, Catalina; Martorell Ortiz, Mario; Muratore Segura, Olivia; Pérez Cabezas, Lidia; Marcus, Sayra Gabriela; Marki, Aya; Santiago Ortega, Sebastian; Murillo Jaafir, Mariam; Mansouri, Jad; Ramis Dominguez, Biel; Ramis Villalonga, Joan; Vicens Rodriguez, Noah; Niang, Mohamed. Tutora: Mª del Mar Colom Alorda. Absents: Puerta Rodriguez, Idayra.

1r A primària

Fanne Dabo, Abdou Aziz; Cabra Gallego, Aleix; Vidal Martínez, Lluís; Seguí Prat, Pol; Miró Jiménez, Marina; Tazí, Ziyad; Perelló Perelló, Pep; Prats Bosch, Sebastián; Cantarero Casillas, Teresa; Morro Coll, Joan; Morro Coll, Maria; Santiago Ortega, Rosario; Santiago Ortega, María del Carmen; Zurera Réngel, Azahara; Morales Mateo, Yulen; Manjón Aragón, Magdalena; Coll Martínez, Bartomeu; Cantallops Perelló, Jordi; Ouchen, Hoyam; Rújula Moyà, Paula; Attouchanti Attouchanti, Yasmina; Arcos Ayala, Noel; Alba Cerón, Mario. Tutora: Guardiola Gelabert, Apolònia

1r B primària

Muñoz Santos, Nuria; García Domínguez, Leví; Shi, Pio; Arrom Jaume, Caterina; Ferragut Díaz, Llum; Talla El Kourchi, Lina; Martínez Coll, Aleix; Valle Rosselló, Enric; Bestard Sancho, Isabel; García Izquierdo, Sofia; Carracedo Codony, Mariona; Calafell de Souza, Dayane; Ribas Jaume, Antoni; Arrom Sabater, Antoni; Rotger Payeras, Paula; Cifre Zapart, Julia; Rivilla Moreno, Pablo; Ramis Navarro, Marina; Camps Maura, Tomeu Jaume; Pericas Carbonell, Rafel; Sánchez Ortiz, Triana; Mbaye Gueye, Fanta; Rakim Ballouh, Sara. Tutora: Bejarano Martorell, Loli; PT: Grimalt Morejón, Aina
Absent: Llabrés Vázquez, Juan

1r C primària

Chico Martorell, Hugo; Vallespir Llull, Laia: Rodrigues Oliver, Jordi; Bestard Monteserin, Pedro; Seguí Crespí, Alexandre; Da Silva Martorell, Inés; Viedma Capó; Pons Ruiz, Iker; Toure Niang, Serigne Fallou; Payeras Beltrán, Rafel; Gueye, Yaye Gaye; Muñoz Vela, Alice Sofia; Anahass Balazani, Malak; Stoica, Maria Selena; Alba Pons, Bernadí; Romero Padrino, Nathalie Gabriela; Saez Rodriguez, Carmen; Martin Candela, Maria Cristina; Ezzine Ghallada, Ayoub; Rico Hernandez, Sofia; Gelabert Aguilar, Erik; Crespi Reus, Júlia. Absent Soriano Quiroz, Andrew Yamil. Tutor: Moranta Frontera Joan.

2n A primària

Aguiló Albalat, Marc; García Fiuri, Aura; Trinchete Trujillo, José; Porta, Umma; Cabrer Pericás, Bartomeu; Cabrer Pericás, Josep Felip; Beltrán Marín, Ashley Sofía; Lladó Jiménez, Laura; El Gharbi, Mohamed; Bordoy Tarongí, Carla; Rodríguez Alemany, Paula; Cantallops Perelló, Biel; Chirinos Rosas, Alan David; Prats Martín, Lluís; Azzouzi Draoui, Mohamed; Ferrer Llabrés, Tolo; Chari, Ilyas; Álvarez Pacheco, Mia Jazmín; Artigues Quetglas, Amalia; Ba, Fatimatou; Parets Fiol, Andreu; Calabria López, Laura; Ibarigh, Otmane; Sánchez Ursulescu, Leyre; Simonet Fernández, Marc Esteve; Ramos Cánaves, Paula. Tutora: Dameto Vivó, Isabel. Absent: Melgarejo Cosano, Carmen.

2n B primària

Cabot Pons, Jordi; Siquier Rosselló, Joan; Guirado Bleda, Angel; Gómez Nogales, Catalina; Domínguez García, Nayara; El Jaghaoui El Khoulati, Anas; Sanjurjo Miranda, Paula Victoria; Viveros Solarte, Diego Fernando; El Bouzidi, Nasr Eddine; Cochior Grimalt, Amor Ishana; Cortes Leal, Lorenzo; Calderón Gómez, Chloe Aldana; Mieres Bonet, Pablo Cesar; Bernal Valencia, Ariana; Maicas Abadie, Francina; Ennaji Cabo, Meriem; Corazza Lo Giudice, Noelia; Florit Caminero, Travis; Prodan, Yannis Andrei; Martín Cadenas, Ismael; Bauza Ramos, Jaume; Jiménez Coll, Toni; Puerta Florez, Leire; Alhama Sierra, Vera; Garcia Colom, Laia; Nadal Mir, Maria. Tutora: Fernández Ripoll, Maria José.

A

2n C primària

Quetglas Fluxà, Aina; Ilinca, Alicia María; Privitera, Renata; Marki Barkan, Mohamed; Román Aragón, Noa; Martín Moreno, Izan; Hakiki, Ibrahim; Rodríguez Navarro, Valentín; Quintero Useche, Sebastián Alejandro; Sánchez Quirola, Justin-Dylan; Espases Viedma, Nuria; Negel, Lucía Rebeca María; Paredes Vaca, Abbie Valentina; Zurera Galindo, Hugo; Juan Bis, Luca; Murillo Eugenio, Ryan Giuliano; Reina González, Laura. Quevedo Palou, Nerea; Castro Bosch, Aina; Gazaryan, Vadym; Ammarti Zehaf, Nour; Aceiton Navas, Lucia; Delgado Gomez, Sariah; Segui Jacobo, Alba; Bravo Piza, Sandra; Segui Llaneras, Juan. Tutora: Padilla, Conchi.

Absents: Sy Sy, Ibrahim; Labroumi El Koudadi, Adam

3r A primària

Pol Arcas, Marti Alexandre; Mariño Moya, Nefer; Alcover Abal, Martina; Caballero Bogado, Vianka; Mateu Fontanet, Júlia; Sadik, Fatima Zahra; Gual Morro, Marina; Castellanos Morey, Marc; Ramis Saccaro, Isaac Daniel; Barreto Ayala, Samuel Isaac; El Khoulati, Dunia; Estrany Pol, Jaume; El Khoulati, Dura; El Ghaddar, Mohamed Amine; Vanrell Fernandez, Maria; Caballero Lopez, Toni; Medina Ribot, Luis: Cañellas Ballesteros, Marc; Cartagena Sola, Marc; Chen, Yinuo; Cortadellas Bertran, Josep; Moreno Pericas, Xavi; Ramis Domínguez, Marta; Moranta Pico, Mireia. Tutor: Bordoy Barceló, Miquel

3r B primària

Pons Amer, Mateu; Cendales Rivera, Isabella; Muratore Segura, León Salvador; Bouras, Insaf; Llabrés Ros, Hugo; Cortés Cortés, Sara; Llaneras Ximelis, Tomeu; Ramos Barrios, Santino; Suñer Frontera, Marina; Carbonell Capó, Elisenda; Valverde Marqués, Lucía; Alhama Blanco, Adam; Seguí Ferriol, Margalida; Jiménez Bozada, Pau; David Blanco, Lucía; Moreno Herrera, Alejandro; Garau Estrany, Maria; Mascaró Jaume, Toni; Planas Clar, Bernat; Moyá Casado, Carla; Bestard Ramis, Lionel; García Femenías, Carla; Sandoval Reyes, Kristen Lucero; Fontanet Canal, Álex. Tutora: Ferragut Galvañ, María Antonia. Absent: Donoso Martínez, Emanuel.

3r C primària

Alvarez Perez, Ainhoa; Shi, Ziyan; Roca Hernandez, Alex; Ngadi Messaoudi, Malak; Puerta Rodríguez, Kevin; Dong, Min Hao; Ferragut Diaz, Tomeu; Garcia Poyatos, Helena; Sadik, Ismail; Morales Moya, Robert Alejandro; Cuero Saccaro, Abigail Christine; Garcia Martorell, Juan Antonio; Mancha Salom, Joan; Murillo Jaafir, Mohamed; Attouchanti Attouchanti, Ilyas; Fernandez Campillo, Aroa; Soto Gabaldon, Sofia; Payeras Carbonell, Rafel; Ezzine Ghallada, Aya; Gomez Ferrer, Alvaro; Cañellas Rodriguez, Laia; Cencoff Guerrero, Clohe; Correa Gonzalez, Evelin Julieth; Miguel Fernandez, Laia. Tutora: Comino Cerro, Ana Absent: Martínez Rosselló, Aitor

4t A primària

El Khoulati El Hilali, Fátima Zahra; García Moreno, José Luis; Ballester Muñoz, Miguel Ángel; Guirado Bleda, Gerard; Rebollo Kutza, Júlia; Torrens Alcina, Marta; Delgado Orjuela, Martín; Susano Valencia, Salomé; Bover Amengual, Sergi; Anahass, Kaoutar; Cortés Fernández, Juan Manuel; Rújula Moyà, Álex; Kalaydjian Aguilera, Nicole; Marquès Alcina, Ignasi; Reynés Olmedo, Noa; Quetglas Perelló, Marina; Rotger Estelrich, Neus: Aqarial Amraoui, Maha; Lliteras Vicens, Mateu; Pardo Sánchez, Miguel Ángel; Romero Aguilar, Lucía: Navarro Ruiz, Sílvia Absents: - Garau Estrany, Clara; Comas Pou, Aina Maria ; Chabouini, Mohamed; El Ouakili, Samar. Tutora: Martorell Nicolau, Joana

4t B primària

Diéguez Quesada, Joel; El Halat Aouraini, Ratil; Torrens Socias, Núria; Rotger Payeras, Júlia; Seguí Prat, Gabriel; Ramis Villalonga, Aina Maria; Gueye, Houleye Gaye; Chari, Othman; Deudero Navarro, Aina; Crespí Fernández, Eloy; Valverde Miralles, Pablo; Jiménez Figuerola, Júlia; Montero Rondón, Raymari Caridad; Mestre Serra, Claudia; Niang Ba, Awa; Santos Lladó, Desirée; Carracedo Codony, Joan; Lliteres Vicens, Bartomeu; Gazaryan, Alen; Cabezas Gallardo, Samuel; Hernández Martínez, Marina; Labroumi El Koudadi, Mohamed; Quesada Naranjo, Emma; Mateu Sansó, Magdalena.
Absent: Cortés Revelo, Jerónimo; Suau Valles, Sergi

4t C primària

Meftah El Ouakili, Ahmed; Ezzine Ghallada, Adam; Castro Arroyo, Paula; Cañellas Molina, Eva; Garau Estrany, Llucia; Giurgi, Miriam; Stratulat, Aida Paula; Lucioni Buades, Lucas; Sánchez Capó, Eugeni; Barcelo Lopez, Laura; Rebollo Perez, Marta; Camara Camara, Adama; Tarazona Jaramillo, Diana Maria; Bestard Serra, Julia; Dieng, Mohamed; Leal Mendez, Santino Uriel; Vallejo Blanco, Denzel Alejandro; Sola Caules, Xavi; Esteban Cabra, Juan Carlos; Molinas Gual, Aina; Morell Cano, Carla; Muñoz Santos, Andres; Ba Diallo, Khadyadiatou. Tutor: Gayà Ramis, Sebastià Absents: Martorell Ortiz, Carlos; Rodrigues Alves, Luiz Gabriel

5è A primària

Artigues Quetglas, Marta; Vives Isern, Mireia; Caballero Llabrés, Aitana; Torres Mejia, Jimena; Matas González, Anthony; Sánchez Sans, Adrià; Chams Sadik, Edoha; Calvo Ojeda, Anais; Cañellas Rodríguez, Guillem; Shi ,Yuchen; Martín Martín , Alejandro; Pol Arcas, Lluc Aleix; De la Cruz Fabregat, Pablo; Fumanya López, Bárbara; Amengual Aguilar, Francisca; Ariza Filani, Miquel; Abril Llompart, Paula; Diaz Cardona, Miguel Ángel; Beltrán Garcia, Jordi; El Khoulati Essajie, Samira; Hakiki Yahyaoui, Laila; Manito García, Lucia; Lata, Alejandro David; Asensio Zurera, Ian. Ausente: Melgarejo Cosano, Silvia ; El Ouazaeni, Fátima .Profesora: Martorell Fernández, Esperanza

5è B primària

Campins Perelló, Francina; Grassi Silveira, Martina; Sandoval Reyes, Kayling Nayara; Ye, Gao Ming; Ngadi, Mohamed; Rújula Moyà, Sergi; Jaume Comas, Rafel; Navarro Mateo, Íker; Wyss Morro, Júlia; París Martí, Inés; Llaneras Ximelis, Joan; Martín Eichhorn, Magdalena; Escobar Jaramillo, Scarlett Victoria; Beltran Perelló, Joan; Bentivenga Mújica, Lucas; Cabra Gallego, Marc; Mas Martínez, Sayumi; Ibarigh, Houda; Zurera Rengel, José Luis; Amengual Perelló, Maria; Xamena Pulido, Alejandra; Campins Arrom, Mireia; Grispo Martín, Laia; Umbert Rosselló, Paula. Tutor: García Sánchez, Miquel. Absents: Bouras, Charafeddine; Pol Torres, Xisco

5è C primària

Ouchen, Adam; Garcia Pericas, Cristina; Viedma Capó, Llucia; Toure Niang, Mohamed; Fuster Martinez, Leire; El Yaagoubi Benyaagoub, Khadija; Castañeda Perez, Sharith Dayana; Perez Beltran, Javier Alejandro; Niang Ba, Ndeye Maguette; García Alonso, Lluís; Perello Coroama Miquel; Garcia Pericas, Joan; Gonzalez Valero, Gerard; Navarro Saurina, Joan Miquel; Ioan, Cristian Manuel; Berga Alvarez, Liliana Ines; Ramos Barrios, Ian Xavier; Marcus, Keila Alexa; Vilanova Rebollo, Emma; Sarró Prieto, Núria; Perello Coroama, Anthony; Flores Lazaro, Ariadne; Castro Bosch, Lluis; Pavon Loor, Fernando Jose; Sola Caules, Mateo; Beninati, Agustina Florencia. Tutora: van der Hoeven, Lisa. Ausente: Menendez Apaz, Santiago

6è A primària

Carnales Hackembruch, Naiara; Torrens Socias, Isabel; Albelo Ledesma, Marcelo Geron; Valencia García, Marta; Ruiz Soler, Sixto; Jorquera Sarria, Aitana; Cadena Muñoz, Andriux Caleb; Diongue, Omar; Camps Maura, Maria de Lluc; Contreras Salamanca, Joan; Campillo Truyols, Francesc; Coll Martínez, Maria del Mar; Real Miralles, Miquel; Valles Ruiz, Xavier; Oliver-Frontera Prytuluk, Antoni; Reus Massanet, Antònia; Bouras, Mohamed; Aguilo Ruiz, Rita; Santos Gonzalez, Victoria; Vives Isern, Marina; Benítez Simón, Ainhoa; Cardoso, Emma; Montovani Quintiero, Umma. Tutora: Cabanellas Bestard, Joana.
Absents: Bouzakri Barkan, Fatima Zohra; Llompart Orellana, Aina.

6è B primària

Croft, Frida; Ferragut Torrens, Alba; Gatell Peláez, Paula; Diarra Gálvez, Virginia; Muñoz Santos, Aina; Aissaoui, Anass; Correa González, Katherin Jhoana; Mesquida Jiménez, Adrián; Calderón Gómez, Ciara Rebeca; Ferrer Rigo, Joan; Xamena Pulido, Jordi; Fernández Campillo, Alba; Aguiló Albalat, Dylan; Galán, Fabrizio Maximiliano; De la Cruz Fabregat, Ignacio; Hakiki, Aiman; Nalbantian Camejo, Paula; Arce Romero, Noelia; Blasco Llompart, Maria; Llabrés Ros, Ariadna; Company Beltran, Biel; Esteban Cabra, Sara; Delgado Guerreiro, Iara; Massip Rosselló, Sion.

6è C primària

Jiménez Santos, Paula; Borràs Coll, Aina; Channi, Ahlam; Trasmonte Hernández, Alison; Marki Barkan, Hajar; El Halat Aourani, Layth; Pérez Cabezas, Natalia; Berrocal Díaz, Carlos; Siquier Rosselló, Tomeu; Zurera Ramos, Elena; Perelló Perelló, Xisca; Salas Albertí, Daniel; Robles Navas, Manu; Pieras Maldonado, Gabriel; Arrom Jaume, Tomeu; Nova Pujadas, Javier; Moreno Delgado, Emmanuel; Mateo Fuster, Marta; Santos Cruz, Eloá; Luis Medrano, Biel; Seguí Jacobo, Paula; Mancha Salom, Victòria; Torres Alcina, Pep Joan; Rubio Moyà, Joan; Fernández Ayala; Claudia. Tutor: Martínez Alorda, Jaume. Absent: Navarro Gamundí, Paula.

1r ESO A

Cabrera Vílchez, Sofía Victoria; Gutiérrez Navarrete, Christopher Alexander; El Khoulati, Hamam; Clavijo Ruiz, Aitor; Campins Perelló, Antoni, Hernández Martínez, Joan Francesc; Ba, Fatoumata Binta; Fanné Dabo, Boubacar; Gómez Muñoz, Pedro Tomás; García Vanrell, Álvaro; Montero Rondón, Jhon Raniel; Jaume Batle, Gabriel; García Manso, Samara; Garau Estrany, Josep; Gelabert Sancho, Arnau; Gomila Bestard, Jaume; Bernal González, Saúl; Estrany Reinoso, Jaume Miquel; Juan Bis, Àlex; Atienza Bonafé, Raúl; El Khoulati, Oussama; Carbonell Capó, Antoni; Chen, Jun Víctor; Bestard Serra, Dídac, Colom Alves, Mar; Cortez Gómez, Camila Aide; Gil Pérez, Claudia; Cencoff Guerrero, Avril; Jover Bennàssar, Aina. Absents: Cardoso Dos Santos, Arthur; Coll Huarachi, Leire. Tutors: Àgueda Maria Sastre, Boni Sánchez

1r ESO B

Payeras Beltràn, Tomeu; Alcina Adrover, Neus; Fuster Martínez, Sacha; El Khoulati El Hilali, Yassin; Chfeg, Malak; Duarte, Gisela Judith; Fernández Fernàndez, Yaneli; Ferrer Rigo, Teresa; Chari, Hafsa; López Campuzano, Joel; Mestre Serra, Joan Marc; Martín Salom, Núria; Fluxà Tous, Catina; Ammarti, Anouar; Ouchen, Youssef; El Khoulati, Asmae; Chavarría Méndez, Sander; Moyà Rosselló, Auba; Barzola Briones; Kayla; Busto Riera, Laura; Comas Pou, Isabel Mª; Abril Morales, Critóbal; Luque Comas, Natalia; Arquez, Renzo-Sahir; Llobera Perelló, Mª Esperança; Carchi Espinosa, Naiara; Ramírez Gutiérrez, Sacha; Medina Úbeda, Alejandra. Tutores: Coll Mas, Mª Magdalena; Nebot Carrió, Mª Antonia. Absents: García Moreno, Yoana.

1r ESO C

Sánchez Aragón, Ainhoa; Moranta Picó, Francesca; Rodríguez Gómez, Eric; Sitjar Berciano, Miquel; Salom Domínguez, Marc; Vila Alomar, Marc; Rodríguez Parra, Laura; Valverde Rios, Aroa; Rigo Llamas, Marc; Amengual Perelló, Laura; Morales Terrassa, Laura; Soto Gabaldón, Clara; Torres Ortega, Pau; Mateu Covas, Nuria; Reina González, Francesc; Rodríguez Ariza, Esteban; Lara Pérez, Aitor; Rodríguez Farfan, Santiago; Valle Galiano, Elsa Naiara; Sitjar de Prada, Marta; Sitjar de Prada; Neus; Ventayol Gaya, Antoni; Sastre Cerdà, Miquel Àngel; Munar Fullana, Maria de Lluch; Pujadas Arroyo, Tamara; Pallango Cedeño, Neus; Ibáñez Gómez, Laura; Valenzuela Cendales, Carlos.

2n ESO A

Croft, Lina Hanna; Ioan, Adrian Alexandru; Aissaoui, Adam; Brum Sequeira, Lukas; Lamego Da Rocha, Joao Henrique; Fernández Amer, Gabi; Bastida Valle, Marc; Florit Caminero, Marc; Seguí Coll, Esperança; DominguezGual, David; Alomar Rosselló, Marc; Gual Castelló, Neus; Dia, Amadou Tidiani; Gual Flores, José Javier; López Martínez, Josep; Ferrer Martorell, Joan; Alba Ceron, Christian; Donoso Martínez, Carlos Daniel; Alvez Abelando, Leandro Gabriel; Alomar, Real, Joana Maria; Gallego Alba, Sofía; Gómez Ferrer, Noa; Fluxà Damiano, Pablo. Tutor: Cardona Padilla, Benjamí

2n ESO B

Munar Fullana, Maria; Brítez Romero, Joan; Guzmán Trejo, Alexander; Mir Planas, Biel; Barrientos Fuster, Samuel; Andrade Da Silva, Emanuel; Mesquida Cuenca, Lluc; Luis Medrano, Miquel; Broggi Cano, Catalina; Garí Guerrero, Miquel Ángel; El Yaagoubi Benyagoub, Achraf; Camara Camara, Mohamed; Hernández Santiago, Andrés; Coll Navas, Marc; Salas Chavarria, Estefany Rosalí; Patiño Mejía, Federico; Jofre Martorell, Eduardo Bartolomé; Alhama Blanco, Ana; Gil Pérez, Neus; Laasikri Badoouri, Souhaila; Antezana Callisaya, Abigail; Martín López, Carla; Huguet Cáceres, Judith. Absents: Balcells Sotelo, Ángel; Coll Navas, Biel; El Yemlahi El Kalladi, Aya; Lupi Aguilera, Anai Alejandra. Tutora: Catalina Maria Mir Xamena.

2n ESO C

López Varo, Yerai; Huguet Cáceres, Sergi; Morro Krueger, Simon; Marki Barkan, Oussama; Prieto Lidon, Marc; Nova Pujadas, Juan Antonio; Llabrés Luque, Guiem; Pericas Horrach, Aina; Orellana Aybar, Luciana Melina; Llabrés Rodríguez, Antoni; López-Pinto Ginard, Teresa; Morro Coll, Guiem; Tugores Ferragut, Aina; Quereda Martínez, Arantxa; Montero Arteaga, Anthony; Payeras Carbonell, Catalina; Prats Martin, Toni; Irahola Maidada, Noemi; Luque Rubí, Fidel; Almeida Tortella, Antoni Tomeu; Pascual Gost, Margalida; Mateu Sansó, Catalina; Orta Domínguez, Alejandro. Tutora: Vicens Niell, Catalina

2n ESO D

Zapata Gómez, Pedro José; Serra Jiménez, Antoni; Socarrás Quezada, Ángel Luis; Viedma Rosa, Marcos; El Khoulati, Mourad; Thiam Borràs, Adán; Petrova Vartigova, Alexandra; Yilmaz, Zulfiye; Yahyaoui, Mohamed; Adrover Coll, Sergi; Sanjurjo Miranda, Valeria Adriana; Pol Payeras, Maria; Simoni Rodríguez, Andrea; Serrano Jaume, Silvia; Simonet Fernández, Marina; Toledo Cabalgante, David; Pieras Maldonado, Maria; Toledo Cabalgante, Maria del Mar; Pol Morillas, Silvia Sheng; Vengut Coll, Ariadna; Quetglas Gomila, Jaume; Tugores Ferragut, Marta; Sánchez Payeras, Ester.
Absents: Balcells Sotelo, Guillermo. Tutora: Oliver Payeras, Neus.

2n PMAR

Moreno Pol, Adrián; Irimia, Andrei Grigore; Gueye Thiaw, Moussa; González Valero, Marc; Sakho, Khadi; Pujadas Coll, Paula Maria; Bejan, Javier Alejandro; Candel Martínez, Margarita; González Ruiz, Irene; El Khoulati, Salma. Tutores: Homar Pons, Maria Magdalena; Perelló Ferriol, Maria del Mar.

3r ESO A

Bob, Alex Gabriel; Gálvez Pérez, Marc; Capó Aleñar, Miquel Adrià; Ferragut Torrens, Joan; Garau Alorda, Juan Miguel; Camara Personat, Antonio; Candela Aragón, Francisco; Martorell Prats, Pedro Juan; Contreras Salamanca, Xisco; Fullana Monserrat, Pedro; Farias Mendez, Facundo M. A.; Mesquida Rebassa, David; Cafaro Lopez, Alexandro; Alvarez Pérez, Maria Antònia; Bauch , Luna Anastacia; Bouzakri Barkan, Soliman; Atienza Bonafe, Lucia; Bauza Garcia, Noemi; Gomila Bestard, Barbara; Campomar Miño, Andrés; Gomila Bestard, Francisca; Gomila Reus, Francesca; Duran Sastre, Tomas; Fileni , Sofia; Bentivenga Mujica, Nicolás; López Homar, Margarita. Absents: El Abbadi, Mohamed; Ngadi, Moncef.
Tutora: Eva María García Villalba

3r ESO B

Mut Femenias, Pedro; Llobera Villalonga, Toni; López Willner, Luis; Arce Romero, Laura; Estrany Reinoso, Maria Francisca; Llabres Pons, Júlia; Morales Terrasa, Patricia; Luque Comas, Aitana; Mir Esteve, Marian; Alomar Ximelis, Tomeu; Alomar Ximelis, Llorenç; Delgado Hoyos, Juan Pablo; Frances Garcias, Catalina; García Mas, José; Caballero Llabrés, Àfrica; Lladó Gomis, Maria Magdalena; Galan, Iara Candela; El Allali, Sabrine; Delgado Orjuela, Eilyn Isabela; Montes Julia, Sofía; Fernández Moreiro, Diana; Gelabert Aguilar, Lorena; Juárez Justo, Manuela. Absents: Arresa Roig, Cristian; Ayala López, Andrés Ignacio; Barceló Estarellas, Mireya; Marzovillo Dardano, Bruno. Tutor: Bernat Vallori

3r ESO C

Pol Mesquida, Tomeu; Payeras Beltran, Gabriel; Hernández Perelló, Jorge; Pons Bibiloni, Sergi; Mesquida Jiménez, Juan José; Mut Femenías, Isabel; Pol Payeras, Toni; Munar Perelló, Gabriel; Irimia, Ionut Gabriel; Perry, Nathaniel; Real Miralles, Joana; Siquier Rosselló, Marc; Torrandell Ramon, Adrià; Pons Vallès, Toni; Ponseti Coll, Neus; Romero Feliu, Andreu; Quilumba Mendoza, Noelia Yulieth; Prats Bosch, Catalina Maria; Simón Martínez, Julia; Medina Úbeda, Lucía Del Carmen; Ramis Mut, Neus; Romero Aguilar, Maria Del Mar; Gutiérrez Navarrete, Sebastián Nicolás; Regatos Valcaneras, Naiala; Pérez Cuenca, Carolina. Tutor: Ros Soler, Joan

3r ESO D

Pérez Miranda, Lucía; Wyss Morro, Cristina; Riutort Siquier, Julià; Vela Rotger, Guiem; Tortella Campomar, Antoni; Rodríguez Ariza, Adrián; Yilmaz, Mustafa; Ventayol Gaya, Núria; Sánchez Ortiz, Manuel; Jiménez Figuerola, Iker; Dieng Mbaye, Abdou Lakhat; El Fagrouchi, Adam; Vilanova Rebollo, Carlos; Saccaro Tomé, Noemí Alejandra; Viveros Solarte, Luisa Fernanda; Rotger Estelrich, Paula; Rico Hernández, Irene; Rodríguez González, Laura; Rodríguez Femenia, Mireia; García García, Sandra; Serrano Jaume, Llucía; Cuenca Luna, Guillermo; Bauzà Ramis, Adrià; Carchi Espinosa, Jorge Alexander. Tutores: Crespí Coll, Catalina Maria; Picó Tugores, Francisca Maria.

4t ESO A

Cabanellas Jofre, Àgueda; Gatell Peláez, Marina; Mateu Martín, Antònia; Fornés Carbonell, Marc; Burguera Tugores, Marta; Campins Perelló, Maria; Buckler Reinoso, Matías; Gelabert Sancho, Abdon; Chen, Dannier; Chari, Souhaila; Dominguez, Catalina; Aguirre Ferrer, David; Antezana Callisaya, Leandro; Font Pol, Antoni; Rodríguez Parra, Eva; Cifre Zapart, Jordi Estanislau; Chuquimbalqui Suarez, Valeria Cristyn; Cañellas García, Angel; Álvez Abelando, Andrea Marina; Beninati, Rocío Franca; Chen, Di Wei; Arce Triviño, Miguel Santiago; García Izquierdo, Ainhoa; Cardoso Barreneche, Olivia; Beltran García, Toni Vicenç; Garí Mendinueta, Daniel; Aguiló Ruiz, Núria; Fernández Moreiro, Irene; Arreza Pomares, Sandra; Chen, Mengyao; Amer Soto, Maria; Amer Soto, Cristina; Ferrer Rigo, Catalina; Devesa García, Héctor. Tutora: Vázquez Valdivielso, Lourdes.

4t ESO B

Llompart Fuentes, Cristina; Santos González, Miguel; Zhou, Anhao; Martínez Rosa, Alejandro; Gual Morro, Marc; Soler Miquel, Rafel; Navarro Saurina, Francisco; Tur Escalas, Toni; Otero da Silva, Bianca; Peña Rubert, Edgar; Oliver-Frontera Prytuluk, Neus; Grispo Martín, Neus; Llabrés Ferrer, Àngels; Martín Salom, Mireia; Navarro Pujadas, Carla; Marqués Alcina, Pere; Robles Jácome, Mateo David; Moranta Picó, Jaume; González Herrera, Valentina; Sota Plantanos, Eva Anjali; Sánchez Payeras, Laura; Jiménez Capó, Rosalía; Serra Jiménez, Isabel; Isern Pol, Maria del Mar; Villalonga Antich, Maria Magdalena; Plomer Alomar, Aida; De Barros Coiro, Thomas; Seguí Mearns, Leya Isabella; Rubio Moyà, Marta; Moranta Ramon, Júlia; Moranta Ramon, Laura; Rosa Morales, Hillary Neyaly. Absent: Martínez Lázaro, Alejandro Vicente. Tutora: Francisca Figuerola Martorell.

4t ESO C

López Calzada, Jesús; Martínez García, David; Toure, Amadou Tall; Tabib, Hicham; Arrom Cuenca, Rafel; Sy Sy, Oumar; Ynoñan Torres, Treissy Valeria; Channi Loukili, Zohir; Zrara, Nazha; Coli Pujadas, Jaume; Plaza Cardona, Daniel Alberto; Bouzakri Barkan, Iman; Vallejo Blanco, Yazibit Zulit; Arrom Soler, Marina; Santiago Covas, Emma; Bauzá Ramos, Alba María; Fernández Moyà, Mireia; El Khoulati, Fouzia; Aguilar Guerra, Isabel; Moyà Rebassa, Clàudia. Absents: Montovani Quintiero, Luca; Serra Crespí, Pau. Tutores: Bauzá Juan, Marta; Abrines Moreno, Maria Esther.

1r Batxiller A

Vicens Estrany, Antoni; Sampol Aloy, Joan; Alomar Perelló, Biel; Oliver Arenas, Bartomeu; Carbonell Torrens, Antoni; Mestres Beteta, José; Mestres Beteta, Laura; Falcón Batista, Lorena; Carrió Plomer, Catalina; Muñoz Santos, David; Alomar Rosselló, Marta; Dieng, Ndate; Martín Candela, Soraya; Esteve Rosselló, Carla; Marín Fe, Adriana; Cabezas Gallardo, Manuel; García Navarro, Marc; Orta Domínguez, Ariana; Jiménez Carrasco, Nerea; Suau Vallés, Óscar; Caimari Serra, Paula Maria; Mestres Beteta, Andrea; Robles Navas, María del Mar; Castañeda Bennasar, Esther; Bendito Nicolau; Maria Victòria; Munar Vázquez, Paola Isabella; López Damigo, Julieta; Tarrats Ortega, Aina; Bernat Serrano, Emma; Moyà Casado, Mireia; Alcobenda Socías, María; Ortega Delgado, Cristian David; Balaguer Rubio, Sofía. Tutora: Mª Nieves Lobo Femenia

1r Batxiller B

Serra Martín, Miquel; Company Cebrián, Gaspar; Siquier Rosselló, Pau; Marín Betancur, Santiago; Frau Orell, Bartomeu; Solivellas Prats, Lluís; Ferrer Martorell, Jaume; Jimena Beltrán, Carlos; Verdera Barceló, Àngel; Nova Muñoz, Elisa; Garí Guerrero, Javier; Espases Marchena, Santiago; Ramírez López, Ana; Arredondo Rodríguez, Pablo; Pons Horrach, Nuria; Abril Morales, Gloria; Coll Llompart, Miquel; Hernandez Martinez, Lucía; Riutort Oliver, Emma; Ortega Martínez, Marta; Verdera Vázquez, Maria; Abbou, Souhail; Arrom Gual, Magdalena; Jofre Martorell, Gerardo; Santayana De Los Santos, Ektor; Absents: Jaume Villalonga, Maria; Perelló Pons, Miquel; Valero Cerezo, Raul; Vicens Mira, Clara. Tutor: Fiol Sabater, Miquel

2n Batxiller A

Campins Mas, Josep Toni; Chiarbonello Morales, Joan Remo; Torrens Maura, Miquel; Mascó Capó, Magdalena; Bonnemaison Moyá, Mario; Tortella Garau, Tomeu; Valletta Taura, Marc; Comas Rebassa, Neus; Guardiola Matas, Maria; Lozano Alemañy, Salvador; Torrandell Ramon, Maria Victòria; Perelló Moreno, Anna; González Rengel, Nuria; Arce Triviño, Maria Camila; Sitjar de Prada, Aina; Arreza Pomares, Nerea; Bordoy Campoy, Magalí Nair; Seguí Jiménez, Marina; Puerto Horrach, Mireia; Roas Heeney, Nicole Patricia; Novo Estrany, Núria; Munar Perelló, Antònia Maria; Muñoz Lletí, Teresa. Absent: Huesca Gutiérrez, Carla; Peifer, Alicia. Tutora: Terrasa Ferrá, Mónica.

2n Batxiller B

Carrasco Zutara, José Sebastián; Fanals Ourdane, Jihad; Alcina Coll, Joan; Perry, Jacob Gabriel; Ruiz Soler, Llum; Hernández Perelló, Javier; Lloret Payeras, Joan; Jaume Batle, Miquel; García Vanrell, Daniel; Chen, Daiwei; Amengual Riutort, Caterina; Ciliselli Giorgio, Tomás; Karnicka, Julia; Villalonga Pons, Maria del Mar; Serra Martín, Marina; Riasco Palma, Marcos Alexander; Cunill de Manuel, Luis; Llabrés Rodríguez, Maria Lluïsa; Gálvez Juan, Marina; Hualpa Chavarría, Cielo de los Ángeles; Muntaner Comas, Maria; Quereda Martínez, Natalia; Mesquida Rebassa, Elena; Martorell Martorell, Bernat; Antezana Callisaya, Keyli Zamira; Muñoz Lletí, Jordi. Tutora: Codony Martorell, Assumpció.